

EDITAL N° 01/2018 - PROESPORTE

PROJETO: Avaliação Física e Controle do Treinamento Esportivo de Jovens talentos Pontagrossenses

PROPONENTE: OPERÁRIO FERROVIÁRIO ESPORTE CLUBE

CONSOLIDAÇÃO DE PESQUISAS DE PREÇOS

METODOLOGIA

Considerando que o objeto do presente projeto é a aquisição de equipamentos e materiais necessários para a realização das avaliações físicas dos jogadores de futebol das categorias de base Sub-17 e Sub-19, o processo de busca e pesquisa de preços dos equipamentos de interesse se deu por meio da utilização de palavras-chaves. Para cada equipamento ou aparelho, foi utilizado de uma a três palavras-chaves. A base de busca utilizada foi a plataforma online de busca Google.

As palavras-chaves utilizadas estão descritas no Quadro 1.

Quadro 1 – Palavras-chaves utilizadas para busca de empresas que comercializam equipamentos de interesse do Projeto: Avaliação Física e Controle do Treinamento Esportivo de Jovens talentos Pontagrossenses.

Item	Descrição	Palavras-chaves
1	Equipamento para avaliação do salto vertical	Equipamento; avaliação; salto vertical
2	Kit de fotocélulas para cronometragem	Kit; fotocélula; cronometragem
3	Baropodômetro	Baropodômetro
4	Câmera termográfica	Câmera termográfica; Termografia clínica
5	Paquímetro em alumínio 60cm	Paquímetro; alumínio; 60cm
6	Aparelho digital monitor de lactato, glicose, colesterol e triglicéridos.	Aparelho; monitor; lactato
7	Tiras de lactato	Tiras; reagentes; lactato

Ainda, adotou-se como critérios de inclusão na pesquisa de preço, os seguintes itens:

1. Ser vendido no Brasil.
2. Possuir garantia de no mínimo 1 ano.
3. A empresa proponente deverá fornecer assistência técnica por, no mínimo, 1 ano.
4. Caso possua algum tipo de sistema operacional, este deve estar em língua portuguesa.

Projeto: AVALIAÇÃO FÍSICA E CONTROLE DO TREINAMENTO ESPORTIVO DE JOVENS TALENTOS PONTAGROSSENSES

EDITAL N° 01/18 - PROESPORTE

CONSOLIDAÇÃO DE PESQUISAS DE PREÇOS**1 - IDENTIFICAÇÃO DA UNIDADE EXECUTORA PRÓPRIA (UE_x) / ENTIDADE MANTENEDORA (EM)**

Razão Social: OPERÁRIO FERROVIÁRIO ESPORTE CLUBE

CNPJ: 75.603.316/0001-77

2 - IDENTIFICAÇÃO DO PROPONENTES

Proponente A	KT Comércio de Equipamentos e Produtos para Saúde Ltda - ME	CNPJ: 23.160.805/0001-06
Proponente B	CEFISE Ltda - ME	CNPJ: 05.232.666/0001-99
Proponente C	A partir da metodologia adotada para busca de empresas fornecedoras do referido equipamento, não foi possível encontrar um terceiro proponente.	CNPJ: -----

3. PLANILHA DE CUSTO E MAPA DE PESQUISA DE PREÇOS

Item	Descrição	Un.	Qtde	Proponente A	Proponente B	Proponente C
4.1	Equipamento desenvolvido para medir tempo de contato e tempo de voo em salto vertical. Permite a realização de saltos individuais ou contínuos.			KT Comércio de Equipamentos	CEFISE	Não há
	Valor Total da Proposta	Un.	1	R\$ 72.000,00	R\$ 8.557,14	R\$ -
Valor Total da Proposta				R\$ 72.000,00	R\$ 8.557,14	R\$ -

4. APURAÇÃO DAS PROPOSTAS - PROPONENTE COM ITEM DE MENOR VALOR

Item	Descrição	Un.	Qtde	Proponente B
4.1	Equipamento desenvolvido para medir tempo de contato e tempo de voo em salto vertical. Permite a realização de saltos individuais ou contínuos.			CEFISE
	Valor Total da Proposta	Un.	1	R\$ 8.557,14
Valor Total da Proposta				R\$ 8.557,14

5. AUTENTICAÇÃO

Ponta Grossa, PR - 09 de Fevereiro de 2019.

1 - IDENTIFICAÇÃO DA UNIDADE EXECUTORA PRÓPRIA (UEx) / ENTIDADE MANTENEDORA (EM)

Razão Social: OPERÁRIO FERROVIÁRIO ESPORTE CLUBE

CNPJ: 75.603.316/0001-77

2 - IDENTIFICAÇÃO DO PROPONENTES

Proponente A	Atual Informática Ltda	CNPJ: 005.876.791/0001-31
Proponente B	CEFISE Ltda - ME	CNPJ: 05.232.666/0001-99
Proponente C	Cardiomed Ltda	CNPJ: 24.426.822/0001-05

3. PLANILHA DE CUSTO E MAPA DE PESQUISA DE PREÇOS

Item	Descrição	Un.	Qtde	Proponente A	Proponente B	Proponente C
4.2	Sistema de cronometragem wireless e portátil, utilizado para mensurar o tempo de deslocamento em testes de corrida e agilidade.			Atual Informática	CEFISE	Cardiomed
	Valor Total da Proposta	Un.	1	R\$ 3.398,00	R\$ 10.742,86	R\$ 7.270,90
Valor Total da Proposta				R\$ 3.398,00	R\$ 10.742,86	R\$ 7.270,90

4. APURAÇÃO DAS PROPOSTAS - PROPONENTE COM ITEM DE MENOR VALOR

Item	Descrição	Un.	Qtde	Proponente A
4.2	Sistema de cronometragem wireless e portátil, utilizado para mensurar o tempo de deslocamento em testes de corrida e agilidade.			Elétron Mix
	Valor Total da Proposta	Un.	1	R\$ 3.398,00
Valor Total da Proposta				R\$ 3.398,00

5. AUTENTICAÇÃO

Ponta Grossa, PR - 09 de Fevereiro de 2019.

1 - IDENTIFICAÇÃO DA UNIDADE EXECUTORA PRÓPRIA (UEx) / ENTIDADE MANTENEDORA (EM)

Razão Social: OPERÁRIO FERROVIÁRIO ESPORTE CLUBE

CNPJ: 75.603.316/0001-77

2 - IDENTIFICAÇÃO DO PROPONENTES

Proponente A	Podaly Palmilhas Ltda	CNPJ: 06.933.215/0001-41
Proponente B	HS Technology - Ind. e Com. de Equipamentos Eletrônicos Ltda	CNPJ: 10.246.135/0001-95
Proponente C	APAMED Comércio e Importação Ltda - ME	CNPJ: 10.619.981/0001-03

3. PLANILHA DE CUSTO E MAPA DE PESQUISA DE PREÇOS

Item	Descrição	Un.	Qtde	Proponente A	Proponente B	Proponente C
4.3	Baropodômetro: Equipamento que avalia as pressões exercidas pelos pés em posição estática, caminhando ou correndo. Identifica desvios posturais e oscilações corporais.			Podaly Palmilhas Ltda	HS Technology - Ind. e Com. de Equipamentos Eletrônicos Ltda	APAMED Comércio e Importação Ltda - ME
	Valor Total da Proposta	Un.	1	R\$ 15.450,00	R\$ 12.000,00	R\$ 26.100,66
Valor Total da Proposta				R\$ 15.450,00	R\$ 12.000,00	R\$ 26.100,66

4. APURAÇÃO DAS PROPOSTAS - PROPONENTE COM ITEM DE MENOR VALOR

Item	Descrição	Un.	Qtde	Proponente B	Observação
4.3	Baropodômetro: Equipamento que avalia as pressões exercidas pelos pés em posição estática, caminhando ou correndo. Identifica desvios posturais e oscilações corporais.			HS Technology - Ind. e Com. de Equipamentos Eletrônicos Ltda	O valor da cotação fornecida pelo Proponente 3 estava em moeda estrangeira (US Dólar). O valor foi convertido para o Real levando-se em consideração a cotação do Dólar Comercial do dia 08/02/2019 (R\$ 3,734).
	Valor Total da Proposta	Un.	1	R\$ 12.000,00	
Valor Total da Proposta				R\$ 12.000,00	

5. AUTENTICAÇÃO

Ponta Grossa, PR - 09 de Fevereiro de 2019.

1 - IDENTIFICAÇÃO DA UNIDADE EXECUTORA PRÓPRIA (UEx) / ENTIDADE MANTENEDORA (EM)

Razão Social: OPERÁRIO FERROVIÁRIO ESPORTE CLUBE

CNPJ: 75.603.316/0001-77

2 - IDENTIFICAÇÃO DO PROPONENTES

Proponente A	IBTM Educação Profissional EIRELI-ME	CNPJ: 10.435.585/0001-26
Proponente B	A partir da metodologia adotada para busca de empresas fornecedoras do referido equipamento, não foi possível encontrar um segundo proponente.	CNPJ: ----- ----
Proponente C	A partir da metodologia adotada para busca de empresas fornecedoras do referido equipamento, não foi possível encontrar um terceiro proponente.	CNPJ: ----- ----

3. PLANILHA DE CUSTO E MAPA DE PESQUISA DE PREÇOS

Item	Descrição	Unidade	Quantidade	Proponente A	Proponente B	Proponente C
4.4	Sistema de imageamento térmico com software para análises de filmes e definição e relatório integrado com aparelho de 4.800 pixels, precisão de 2%, comunicação USB, sensibilidade de 0,10°C, câmera visual de 640x480 pixels, entrada USB. Com calibração e dedicado para uso médico			IBTM Educação Profissional EIRELI-ME	Não há	Não há
	Valor Total da Proposta	Un.	1	R\$ 3.750,00	R\$ -	R\$ -
Valor Total da Proposta				R\$ 3.750,00	R\$ -	R\$ -

4. APURAÇÃO DAS PROPOSTAS - PROPONENTE COM ITEM DE MENOR VALOR

Item	Descrição	Unidade	Quantidade	Proponente A
4.4	Sistema de imageamento térmico com software para análises de filmes e definição e relatório integrado com aparelho de 4.800 pixels, precisão de 2%, comunicação USB, sensibilidade de 0,10°C, câmera visual de 640x480 pixels, entrada USB. Com calibração e dedicado para uso médico			IBTM Educação Profissional EIRELI-ME
	Valor Total da Proposta	Un.	1	R\$ 3.750,00
Valor Total da Proposta				R\$ 3.750,00

5. AUTENTICAÇÃO

Ponta Grossa, PR - 09 de Fevereiro de 2019.

1 - IDENTIFICAÇÃO DA UNIDADE EXECUTORA PRÓPRIA (UEx) / ENTIDADE MANTENEDORA (EM)

Razão Social: OPERÁRIO FERROVIÁRIO ESPORTE CLUBE

CNPJ: 75.603.316/0001-77

2 - IDENTIFICAÇÃO DO PROPONENTES

Proponente A	Fibra Cirúrgca Ltda	CNPJ: 09.007.247/0002-95
Proponente B	Submario - B2W – Companhia Digital	CNPJ: 00.776.574/0006-60
Proponente C	Biogenese Comércio de Artigos Médicos Ltda ME	CNPJ: 26.424.380/0001-85

3. PLANILHA DE CUSTO E MAPA DE PESQUISA DE PREÇOS

Item	Descrição	Unidade	Quantidade	Proponente A	Proponente B	Proponente C
4.5	Paquímetro em alumínio 60cm: Equipamento que avalia as pressões exercidas pelos pés em posição estática, caminhando ou correndo. Identifica desvios posturais e oscilações corporais.			Fibra Cirúrgca Ltda	Submario	Biogenese Comércio de Artigos Médicos Ltda ME
	Valor Total da Proposta	Un.	2	R\$ 449,90	R\$ 456,00	R\$ 400,40
Valor Total da Proposta				R\$ 899,80	R\$ 912,00	R\$ 800,80

4. APURAÇÃO DAS PROPOSTAS - PROPONENTE COM ITEM DE MENOR VALOR

Item	Descrição	Unidade	Quantidade	Proponente A
4.5	Paquímetro em alumínio 60cm: Equipamento que avalia as pressões exercidas pelos pés em posição estática, caminhando ou correndo. Identifica desvios posturais e oscilações corporais.			Biogenese Comércio de Artigos Médicos Ltda ME
	Valor Total da Proposta	Un.	2	R\$ 400,40
Valor Total da Proposta				R\$ 800,80

5. AUTENTICAÇÃO

Ponta Grossa, PR - 09 de Fevereiro de 2019.

1 - IDENTIFICAÇÃO DA UNIDADE EXECUTORA PRÓPRIA (UEx) / ENTIDADE MANTENEDORA (EM)

Razão Social: OPERÁRIO FERROVIÁRIO ESPORTE CLUBE

CNPJ: 75.603.316/0001-77

2 - IDENTIFICAÇÃO DO PROPONENTES

Proponente A	Cholmed Comercial Hospitalar Ltda	CNPJ: 07.569.029/0001-38
Proponente B	Drogaria Onofre Ltda	CNPJ: 61.549.259/0001-80
Proponente C	Cardiomed Ltda	CNPJ: 24.426.822/0001-05

3. PLANILHA DE CUSTO E MAPA DE PESQUISA DE PREÇOS

Item	Descrição	Unidade	Quantidade	Proponente A	Proponente B	Proponente C
4.6	Aparelho digital monitor de lactato, glicose, colesterol e triglicéridos.			Cholmed Comercial Hospitalar Ltda	Drogaria Onofre Ltda	Cardiomed Ltda
	Valor Total da Proposta	Un.	1	R\$ 1.174,00	R\$ 1.199,06	R\$ 1.339,52
Valor Total da Proposta				R\$ 1.174,00	R\$ 1.199,06	R\$ 1.339,52

4. APURAÇÃO DAS PROPOSTAS - PROPONENTE COM ITEM DE MENOR VALOR

Item	Descrição	Unidade	Quantidade	Proponente A
4.6	Aparelho digital monitor de lactato, glicose, colesterol e triglicéridos.			Cholmed Comercial Hospitalar Ltda
	Valor Total da Proposta	Un.	1	R\$ 1.174,00
Valor Total da Proposta				R\$ 1.174,00

5. AUTENTICAÇÃO

Ponta Grossa, PR - 09 de Fevereiro de 2019.

**KT COMERCIO DE EQUIPAMENTOS E PRODUTOS PARA SAUDE
LTDA - ME**

 AV GETULIO VARGAS, 901 - CONJ 907 - MENINO DEUS - Porto
Alegre - RS - CEP: 90150-003

 KT COMERCIO DE EQUIPAMENTOS E PRODUTOS PARA SAUDE LTDA
- ME

CNPJ: 23.160.805/0001-06 IE: 0963637711

(51) 3377-6896

kinetecbiomecanica@gmail.com

Coordenadoria de Desportos e Recreação, Universidade Estadual
Validade da proposta
23/02/2018

Previsão de entrega
4-6 semanas

 KINETEC é Registrada na ANVISA Autorização de funcionamento do Ministério da Saúde: 0151H8W8XX30 (8.13277.8.)
Kinetec é representante exclusivo Brasil da BTS Bioengineering e LetSense Group .

Qt.	Produto/Serviço	Detalhe do item	Valor unitário	Subtotal
1	PLT-001 - Plataforma de Força P-6000	Sistema completo de 1 plataformas de força Triaxial digital P-6000 .	72.000,00	72.000,00
1	VIX-001 - Câmera de Vídeo VIXTA	câmeras Vídeo eVixta com software de captura digivec.	12.000,00	12.000,00
			Total	84.000,00
			Valor líquido	84.000,00

Forma de pagamento:

Entrada na confirmação do Pedido 40%

Na entrega 30%

Saldo 30% após trinta dias da entrega.

Observações:

Hardware incluído:

1 BTS P-6000

1 POE HUB

Opcional nº 1 camera BTS eVIXTA (0,8 Mpixel - 25fps) Cabos de conexão

1 Notebook com Software pré-instalado

Software included:

BTS SMART-CAPTURE - 1 licença

Software Digivec com protocolo Marcha

1 ano de garantia

Frete incluído

Instalação e treinamento ONLINE

Recebemos de ATUAL INFORMATICA-COM.EQ.EL.LTDA os produtos e/ou serviços constantes da Nota Fiscal Eletrônica indicada ao lado. Emissão: 19/03/2019 Dest/Reme: OPERARIO FERROVIARIO ESPORTE CLUBE Valor Total: 3.398,00		NF-e Nº 000.003.015 Série 001
DATA DO RECEBIMENTO	IDENTIFICAÇÃO E ASSINATURA DO RECEBEDOR	

 <p align="center">ATUAL INFORMATICA-COM.EQ.EL.LTDA</p> <p>RUA VINTE E QUATRO, 2779 - JARDIM PAULO VI - JALES - SP - CEP: 15706-400 Fone: (17)3621-1200</p>	<p align="center">DANFE Documento Auxiliar da Nota Fiscal Eletrônica</p> <p>0 - ENTRADA 1 - SAÍDA</p> <p align="center">1</p> <p align="center">Nº 000.003.015 SÉRIE 001 FOLHA 1/1</p>	
	<p>CHAVE DE ACESSO 3519 0305 8767 9100 0131 5500 1000 0030 1510 0001 1815</p> <p>Consulta de autenticidade no portal nacional da NF-e www.nfe.fazenda.gov.br/portal ou no site da Sefaz autorizadora</p>	
NATUREZA DA OPERAÇÃO VENDA		PROTOCOLO DE AUTORIZAÇÃO DE USO 135190196140917 19/03/2019 17:09:27
INSCRIÇÃO ESTADUAL 396100565115	INSCRIÇÃO ESTADUAL DO SUBSTITUTO TRIBUTÁRIO	CNPJ 05.876.791/0001-31

DESTINATÁRIO / REMETENTE

NOME / RAZÃO SOCIAL OPERARIO FERROVIARIO ESPORTE CLUBE		CNPJ / CPF 75.603.316/0001-77	DATA DA EMISSÃO 19/03/2019
ENDEREÇO R PADRE NOBREGA, 265		BAIRRO / DISTRITO OFICINAS	CEP 84040-090
MUNICÍPIO PONTA GROSSA	UF PR	TELEFONE / FAX	INSCRIÇÃO ESTADUAL
			HORA DA SAÍDA 17:09:07

CÁLCULO DO IMPOSTO

BASE DE CÁLCULO DO ICMS 0,00	VALOR DO ICMS 0,00	BASE DE CÁLCULO DO ICMS SUBST. 0,00	VALOR DO ICMS SUBST. 0,00	V.APROX. TRIBUTOS 754,36 (22,20 %)	VALOR TOTAL DOS PRODUTOS 3.398,00
VALOR DO FRETE 0,00	VALOR DO SEGURO 0,00	DESCONTO 0,00	OUTRAS DESPESAS ACESSÓRIAS 0,00	VALOR DO IPI 0,00	VALOR TOTAL DA NOTA 3.398,00

TRANSPORTADOR / VOLUMES TRANSPORTADOS

NOME / RAZÃO SOCIAL		FRETE POR CONTA 0 - REMETENTE	CÓDIGO ANTT	PLACA DO VEÍCULO	UF	CNPJ / CPF
ENDEREÇO		MUNICÍPIO			UF	INSCRIÇÃO ESTADUAL
QUANTIDADE	ESPÉCIE	MARCA	NUMERAÇÃO	PESO BRUTO	PESO LÍQUIDO	

DADOS DOS PRODUTOS / SERVIÇOS

CÓDIGO PRODUTO	DESCRIÇÃO DO PRODUTO / SERVIÇO	NCM/SH	CSOSN	CFOP	UNID.	QTDE.	VALOR UNITÁRIO	VALOR DESCONTO	VALOR LÍQUIDO	BASE DE CÁLC. ICMS	VALOR ICMS	VALOR IPI	ALÍQ. %	
													ICMS	IPI
93	KIT DE FOTO CELULAS PARA CRONOMETRAGEM	86073000	0102	6102	UN	0,00	0,00	0,00	3398,00	0,00	0,00	0,00	0,00	0,00

DADOS ADICIONAIS

<p>INFORMAÇÕES COMPLEMENTARES FAVOR FAZER A TRANSFERENCIA PARA SICOOB AGENCIA->3188 CONTA CORRENTE-> 65048-0 ATUAL INFORMATICA-COM.EQ.EL.LTDA e enviar o comprovante para-> atualsistemas00@hotmail.com</p>	RESERVADO AO FISCO
--	--------------------

PEDIDO DE VENDA

ATUAL INFORMATICA LTDA

CNPJ:005.876.791/0001-31 JALES SP, RAZÃO: ATUAL INFORMATICA,
(17)99603.6858

N° Pedido: 000235

N° Talão...:

Data Lcto.: 06/02/2019

Data Prev.: 06/02/2019

Cliente: 259 - Prof. Dr. Leandro Martinez Vargas

Telefone: 42.98871.9119

Endereço: Docente do Departamento de Educação Física

Bairro:

RG/IE:

Comprador:

CPF/CNPJ: 259

Celular:

Cidade: PONTA GROSSA - PR

CEP:

Código	Produto	Quantidade	VI Unitário	VI Desconto	VI Total
0000015	KIT DE FOTOCÉLULAS (SPEED TEST) CRONOMETRAGEM P/ A	1,0000	R\$ 3.398,00	R\$ 0,00	R\$ 3.398,00
Subtotal				R\$ 0,00	R\$ 3.398,00

Condição de Pagamento : A VISTA

Total dos Produtos R\$ 3.398,00

Total do Pedido R\$ 3.398,00

Valor Pago R\$ 3.398,00

OBS: *Sistema de cronometragem sem fios.

*Este sistema de cronometragem é completamente "wireless" e portátil, tornando-o fácil de utilizar em instalações desportivas cobertas ou descobertas.

*O cronômetro dá a liberdade de utilizar num espaço de 200m, permitindo assim tomadas de tempo em percurso de 30,60 ou até de 200m

* O cronómetro mostra o tempo em 1/1000seg. (99"999)(99Segundos:999milésimos)

* Produto versátil permitindo tomada de tempos onde o acionamento e fechamento do cronômetro no mesmo local ou em pontos diferente.

*Permite a realização de testes de corrida, testes de agilidade, testes de mudança de direção, etc.

*Sensores usam baterias descartáveis

*Cronômetro pode ser ligado em energia 110/220v ou com bateria externa recarregável (bateria vendida separadamente)

*Cronômetro com saída para placar permite aos atletas terem um feedback imediato das suas prestações. (vendido separadamente)

*Produzido sob encomenda (consulte disponibilidade antes da compra)

*Produto nacional e com 18 meses de garantia

*Suporte Técnico Total!!!!

*VENDEDOR: WESLEY SARAIVA

***** Valor R\$3398,00 avista ou R\$3698,00 parcelado em até 12x no cartão*****

Consulte opções de FRETE

*Kit composto por:

01 - Cronômetro de Mesa

02 - Pares de Fotocélulas (START/STOP)

04 - Tripé em alumínio

01- Caixa para acomodar todos os itens

VENDIDO E COMERCIALIZADO POR "ATUAL INFORMATICA COMERCIO EQUIP. ELETRONICOS LTDA*

CNPJ:005.876.791/0001-31

DADOS BANCARIOS: BANCO SICOB

AG:3188 C/C 65048-0

Funcionário

Cliente

** OBRIGADO **

** VOLTE SEMPRE **



veja mais: [avaliação física](#)

Fotocélula HD CRONO

0 avaliações / [deixe a sua](#)

[Avise-me quando este produto mudar de preço](#)

Detalhes do Parcelamento

1x de R\$7.990,00 sem juros	7x de R\$1.502,04 4,0% a.m.
2x de R\$3.995,00 sem juros	8x de R\$1.366,86 4,0% a.m.
3x de R\$2.663,33 sem juros	9x de R\$1.263,58 4,0% a.m.
4x de R\$1.997,50 sem juros	10x de R\$1.182,72 4,0% a.m.
5x de R\$1.598,00 sem juros	11x de R\$1.118,20 4,0% a.m.
6x de R\$1.331,67 sem juros	12x de R\$1.066,02 4,0% a.m.

Calcule o Frete

Disponibilidade
60 dias

Veja as condições de entrega, de acordo com a quantidade em estoque.

Entrega
[Veja as condições](#)

de ~~R\$9.580,00~~

Por **R\$7.990,00**

à vista no boleto

R\$7.270,90

ou **12x de R\$1.066,02** no cartão

comprar

[Adicionar à Lista de Desejos](#)

Televendas
41 3014-8889

[Chat Online](#)

Troca em até 30 dias

Detalhes do Produto

DESCRIÇÃO DO PRODUTO:

OHD Crono é um sistema de fotocélula desenvolvido para auxiliar profissionais de educação física e fisiologia em avaliações físicas de atletas. O equipamento permite uma cronometragem de alta precisão, o que não se consegue com cronômetros manuais. Com ele, você executará o controle efetivo de todos os tempos realizados, além de automatizar o processo e torná-lo mais ágil e confiável, armazenando os dados referentes ao atleta avaliado. Através dos dados armazenados, o treinador poderá analisar com tranquilidade e maior eficiência, planejando ações e buscando cada vez mais o aperfeiçoamento físico dos avaliados. Com uma variedade de funcionalidades e opções, o **OHD Crono** pode ser utilizado em diversas modalidades de esporte como atletismo, ciclismo, voleibol, basquetebol, handebol, futebol dentre outras.

CARACTERÍSTICAS:

OHD Crono é um equipamento que não necessita do computador para ser utilizado na aplicação dos testes físicos. Ele está equipado com uma bateria interna que dá uma autonomia de 6 horas de uso contínuo, um RTC (relógio de tempo real), uma memória não volátil (não perde os dados quando desligada) capaz de armazenar 15 tempos de 22 atletas diferentes, um display para visualização dos dados, um teclado com seis teclas, uma porta de comunicação com os sensores e uma saída serial utilizada para transferir os dados ao computador.

O software **CronoCom** fornece dados específicos que serão calculados e apresentados ao usuário como índice de fadiga, potência muscular, velocidade média, aceleração etc. É possível exportar os dados para o Excel também.

DIFERENCIAL:

- Totalmente independente do computador no momento dos treinos;
- Opção de salvar arquivos no formato Microsoft Office Excel (para geração de outro tipos de gráficos);

PRINCIPAIS FUNÇÕES:

Algumas opções de testes:

- 10 metros
- 30 metros
- 35 metros
- tempo de reação;
- tempo do salto;
- teste de agilidade do quadrado;
- Ajuste de data e hora;
- Cadastro de até 22 atletas;
- Registra 15 resultados diferentes por atleta (tomadas de tempo);
- Configuração de som (bips das teclas e de início e fim da cronometragem);
- Distância mínima configurável: 000 metros;
- Distância máxima configurável: 999 metros;

Offline

SEPARAMOS ESPECIALMENTE PARA VOCÊ

**CARACTERÍSTICAS DO SOFTWARE:**

- Opção de abrir ou salvar arquivos;
- Opção de salvar arquivos no formato Microsoft Office Excel (para geração de outro tipos de gráficos);
- Apresenta ao usuário diversos dados como:
o horário, o tempo, a distância, a velocidade média, a aceleração média, a potência muscular e o índice de fadiga de cada atleta.

ITENS INCLUSOS:**Para sistema com sensor com espelho reflexivo:**

- 3 x sensores com espelhos prismático;
- 6 x tripés de alumínio (aproximadamente 1,3 metros);
- 2 x sinalizador áudio/visual;
- 3 x cabos de 13 metros;
- 1 x cabo de 10 metros;
- 1 x central coletora de dados completa;
- 1 x cabo serial (aproximadamente 1,2 metros);
- 1 x fonte de alimentação (12Vdc / 0,5A);
- 1 x CD com software, manual etc...
- 1 x Manual impresso.
- 3 x sensores sem espelho;
- 3 x tripés de alumínio (aproximadamente 1,3 metros);
- 2 x sinalizador áudio/visual;
- 3 x cabos de 13 metros;
- 1 x cabo de 10 metros;
- 1 x central coletora de dados completa;
- 1 x cabo serial (aproximadamente 1,2 metros);
- 1 x fonte de alimentação (12Vdc / 0,5A);
- 1 x CD com software, manual etc...
- 1 x Manual impresso.

Avaliações de clientes

Faça sua avaliação

* Qual sua nota para este produto?

* Nome ou apelido

* Título



* Comentário

Últimas avaliações (nenhuma avaliação)

← Seja o primeiro a avaliar este produto!



RECEBEMOS DE HS TECHNOLOGY - IND E COM DE EQUIP ELETR LTDA OS PRODUTOS/SERVIÇOS CONSTANTES NA NOTA FISCAL INDICADA AO LADO		VALOR NOTA R\$ 12.000,00	NF-e Nº: 000.006.545 SÉRIE: 1
DATA DE RECEBIMENTO / /	IDENTIFICAÇÃO E ASSINATURA DO RECEBEDOR	DESTINATÁRIO OPERARIO FERROVIARIO ESPORTE CLUBE	

HS TECHNOLOGY - IND E COM DE EQUIP ELETR LTDA RUA MARCOS TOMAZINI, 158  JD PORTAL DE VERSALHES I LONDRINA PR TEL/FAX: 4133277007 CEP: 86057060	DANFE DOCUMENTO AUXILIAR DA NOTA FISCAL ELETRÔNICA 0 - Entrada 1 - Saída 1 Nº 000.006.545 SÉRIE: 1 FOLHA: 1 de 1		
		CHAVE DE ACESSO 4119 0510 2461 3500 0195 5500 1000 0065 4510 0003 0025	
		Consulta de autenticidade no portal nacional da NF-e www.nfe.fazenda.gov.br/portal ou no site da Sefaz Autorizadora	
NATUREZA DA OPERAÇÃO VENDA DE PRODUCAO		PROTOCOLO DE AUTORIZAÇÃO DE USO 141190086378200 - 16/05/2019 15:15:32	
INSCRIÇÃO ESTADUAL 9045730350	INSCRIÇÃO ESTADUAL SUB. TRIBUTARIA	CNPJ 10.246.135/0001-95	

DESTINATÁRIO/REMETENTE

NOME/RAZÃO SOCIAL OPERARIO FERROVIARIO ESPORTE CLUBE		CNPJ/CPF 75.603.316/0001-77	DATA DA EMISSÃO 16/05/2019
ENDEREÇO R PADRE NOBREGA, 265 SALA	BAIRRO/DISTRITO OFICINAS	CEP 84040-090	DATA DE SAÍDA/ENTRADA 16/05/2019
MUNICÍPIO PONTA GROSSA	FONE/FAX (42) 99966-6644	UF PR	INSCRIÇÃO ESTADUAL
			HORA DE SAÍDA 15:14:00

INFORMAÇÕES DO LOCAL DE ENTREGA

NOME / RAZÃO SOCIAL		CNPJ / CPF 75.603.316/0001-77	INSCRIÇÃO ESTADUAL
ENDEREÇO R PADRE NOBREGA	BAIRRO / DISTRITO OFICINAS	CEP	
MUNICÍPIO PONTA GROSSA	UF PR	FONE / FAX	

FATURA
CÁLCULO DO IMPOSTO

BASE DE CÁLCULO DE ICMS 0,00	VALOR DO ICMS 0,00	BASE DE CÁLCULO ICMS ST 0,00	VALOR DO ICMS SUBSTITUIÇÃO 0,00	VALOR TOTAL DOS PRODUTOS 12.000,00
VALOR DO FRETE 0,00	VALOR DO SEGURO 0,00	DESCONTO 0,00	OUTRAS DESPESAS ACESSÓRIAS 0,00	VALOR DO IPI 0,00
			VALOR APROX. DOS TRIBUTOS 2.978,40	VALOR TOTAL DA NOTA 12.000,00

TRANSPORTADOR/VOLUMES TRANSPORTADOS

RAZÃO SOCIAL VIACAO GARCIA LTDA	FRETE POR CONTA 0 - Rem.	CÓDIGO ANTT	PLACA DO VEÍC	UF	CNPJ/CPF 78.586.674/0001-07
ENDEREÇO AVENIDA CELSO GARCIA CID, 1100	MUNICÍPIO LONDRINA	UF PR	INSCRIÇÃO ESTADUAL 6010263504		
QUANTIDADE 1	ESPÉCIE CAIXA	MARCA	NUMERAÇÃO	PESO BRUTO 10,000	PESO LIQUIDO 9,000

DADOS DO PRODUTO/SERVIÇO

COD. PROD.	DESCRIÇÃO DO PRODUTO/SERVIÇO	NCM SH	CSOSN	CFOP	UNID.	QUANT.	VALOR UNITARIO	VALOR TOTAL	B.CALC. ICMS	VALOR ICMS	VALOR IPI	ALÍQUOTAS		VALOR APROX. DOS TRIBUTOS
												ICMS	IPI	
122	BAROSCAN Lote: 0120-0295..0298 - 1116	85437099	0 102	5101	UN	1.0000	12.000,0000	12.000,00	0,00	0,00	0,00	0,00	0,0000	2.978,40

DADOS ADICIONAIS

INFORMAÇÕES COMPLEMENTARES Valor Aprox. dos Tributos R\$1922.40 Federal R\$1056.00 Estadual - Fo nte: IBPT Empresa optante pelo Simples Nacional. Projeto: 11998 - Edital 01/2018 - Secretaria do Estado do Esporte e Turismo ENDEREÇO DE ENTREGA: R PADRE NOBREGA, 265 - SALA - OFICINA S, PONTA GROSSA - PR	RESERVADO AO FISCO
---	--------------------



BAROPODOMETRO ELETRÔNICO MODELO S.PLATE

Baropodometria Estática e Dinâmica | Estabilometria Estática

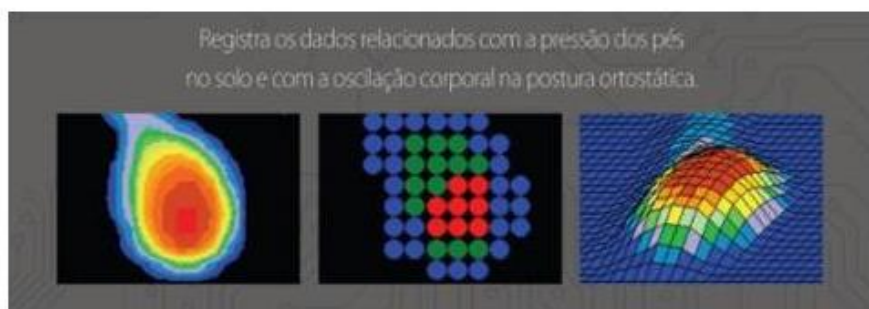

Sensores de última geração, alta qualidade e alta durabilidade

Sensores não necessitam de recalibração durante a vida útil

A VISTA

R\$ 15.450,00

A PRAZO

12 x R\$ 1.633,01 pelo Sistema Pag Seguro

10 X R\$ 1.905,77 pelo Sistema Pag Seguro

A PRAZO COM ENTRADA

Entrada de R\$ 3.000,00 + 12 x R\$ 1.315,74 pelo Sistema Pag Seguro

Entrada de R\$ 3.000,00 + 10 x R\$ 1.535,51 pelo Sistema Pag Seguro

Entrada de R\$ 5.450,00 + 12 x R\$ 1.057,21 pelo Sistema Pag Seguro

Entrada de R\$ 5.450,00 + 10 x R\$ 1.233,80 pelo Sistema Pag Seguro

Orçamento válido até o dia 30 de janeiro de 2019 ou até durar o estoque



Proposta nº 1315DC

Cliente: Leandro Martinez Vargas

Cidade-UF: Ponta Grossa - PR

Telefone: (42) 98871-9119

CEP:

e-mail: leandro.vargas@uol.com.br

Descrição do Produto	Qtd	Valor	
		Un.	Total
BaroScan	1	12.000,00	12.000,00
VALOR TOTAL		R\$	12.000,00

Pagamento	
Condições:	Vide observações
Forma:	Depósito.

Prazo de envio: 1 dia útil após confirmação do pedido

Frete: Sem Custo

Prazo de entrega: 2 a 4 dias

Validade: 22/02/2019

Total da Proposta: R\$ 12.000,00





Observações
Valor especial para pagamento à vista, valido até dia 22/02/2019

Londrina, 8 de fevereiro de 2019.

Fico à disposição para maiores informações.

Daniel Camargo
HS Technology – Ind. e Com. de Equipamentos Eletrônicos LTDA
CNPJ: 10.246.135/0001-95
Telefone: (43) 3327-7007
E-mail: comercial@hs.ind.br

Outlook Pesquisar









 Nova mensagem

 Responder

 Excluir

 Arquivo Morto

 Lixo Eletrônico

 Limpar
 ...

> Favoritos

∨ Pastas

 Caixa de Entr... 163

 Lixo Eletrônico 33

 Rascunhos 89

▶ Itens Enviados

∨ Itens Excluídos 4

POP

 Archive

Arquivo

Histórico de Conv...

POP 5

Nova pasta

RES: Plataforma de Baropodômetria

Boa tarde Prof. Dr. Leandro Vargas,

Antes de mais nada, muito obrigado pelo contato e interesse nos equipamentos de avaliação biomecânica.

Além dos equipamentos de baropodometria, também trabalhamos com sistemas de cinemática (Câmera Ópticas da Vicon, Centrais Inerciais da Vicon e Noraxon e Câmeras de Alta Velocidade da Noraxon), Plataformas de Força da AMTI, e outros instrumentos como o OptoGait/OptoJump e Witty (Fotocélula) da Microgate.

Quanto aos instrumentos de baropodometria, trabalhamos com plataformas portáteis, esteiras instrumentadas e palmilhas sem fio. Vale lembrar que os instrumentos da Noraxon integram com centrais inerciais, sistemas de EMG wireless, câmeras de vídeo de alta velocidade e plataformas de força.

Plataformas Portáteis Noraxon:

forZe PDM-XS: 1-120 N/cm², taxa de amostragem 200 Hz, superfície de contato de 40x34 cm com 1920 sensores capacitivos e dimensão total de 57 x 40 x 1,5 cm. O custo nos EUA é de US\$ 6.990,00 dólares. <https://www.noraxon.com/our-products/forze-pdm-xs/>

forZe PDM-S: 1-120 N/cm², taxa de amostragem 200 Hz, superfície de contato de 54x34 cm com 2560 sensores capacitivos e dimensão total de 71 x 40 x 1,5 cm. O custo nos EUA é de US\$ 8.490,00 dólares. <https://www.noraxon.com/our-products/forze-pdm-s/>

forZe PDM-L 1.25 Walkway: 1-120 N/cm², taxa de amostragem 120 Hz, superfície de contato de 108x42 cm com 8064 sensores capacitivos e dimensão total de 125 x 48 x 1,5 cm. Esta plataforma pode ser integrada a uma segunda para ter 2,5 m de pista. O custo nos EUA da plataforma PDM-L 1.25 é de US\$ 16.990,00 dólares. <https://www.noraxon.com/our-products/pdm-l-1-25-walkway/>

Estamos considerando estes valores para compra direta entre a Universidade e a Noraxon. Se for necessário o valor do equipamento já nacionalizado, posso calcular com as taxas de importação. Vale lembrar que se a Universidade comprando direto ou se a APAMED realiza a importação do equipamento, oferecemos o treinamento, instalação e suporte da mesma forma.

Temos alguns modelos de esteiras instrumentadas: <https://www.noraxon.com/our-products/myopressure/>

- a. GaitTread: <https://www.noraxon.com/our-products/gaitread-pressure-treadmill/>
- b. PhysTread: <https://www.noraxon.com/our-products/physytread-pressure-treadmill/>
- c. KinTread: <https://www.noraxon.com/our-products/kintread-pressure-treadmill/>

Todos estes modelos utilizam sensores capacitivos. Estes produtos são uma parceria entre Zebris e Noraxon. Todos já incluem o software MyoPressure.

O modelo **GaitTread** tem uma superfície de 132 x 48 cm e 5.376 sensores (área de 94,8 x 40,6 cm). Capacidade de peso até 113 kg. Velocidade de 0,8 até 16 km/h. Inclinação até 12%. Potência do motor de 2HP. Esta esteira é mais voltada para marcha, nos EUA não é indicada para aplicações de corrida. O custo nos EUA é de US\$ 21.990,00 dólares.

O modelo **PhysTread** tem uma superfície de 150 x 50 cm e 5.376 sensores (área de 94,8 x 40,6 cm). Capacidade de peso até 200 kg. Velocidade de 0,1 até 18 km/h. Inclinação até 20%. Potência do motor de 3HP. Opção de instalar a rotação reversa da cinta (custo adicional). Esta esteira é utilizada em análise de marcha e corrida. O custo nos EUA é de US\$ 33.990,00 dólares.

O modelo **KinTread** tem uma superfície de 170 x 65 cm e 4.576 sensores (área de 132 x 56 cm). Capacidade de peso até 200 kg. Velocidade de 0,1 até 25 km/h (Opção de velocidade até 40km/h custo adicional). Inclinação até 28%. Potência do motor de 4,5HP. Opção de instalar a rotação reversa da cinta e suspensão com cinto de segurança (custo adicional). Esta esteira é utilizada em análise de marcha e corrida. Podemos integrar com o módulo ReWalk (documento anexado). O custo nos EUA é de US\$ 64.990,00 dólares.

Quanto as palmilhas wireless, trabalhamos com a Medilogic/Noraxon e temos acesso ao sistema da Tekscan caso não pretenda integrar a palmilha a um dos equipamentos de análise biomecânica da Noraxon.

Seguem mais informações sobre o sistema da Medilogic (fabricante alemão).

 Atualizar para o Office 365 com Recursos premium do Outlook



**IBTM CURSOS DE EDUCACAO
PROFISSIONAL EIRELI ME**

RUA FERNANDO AMARO, 60
ALTO DA RUA XV, 80.045-480, CURITIBA - PR

DANFE
DOCUMENTO AUXILIAR DA NOTA
FISCAL ELETRONICA

0 - Entrada
1 - Saída **1**

NÚMERO: 000.824
SÉRIE: 1

PÁGINA 1 DE 1

CONTROLE FISCAL



CHAVE DE ACESSO

4119 0510 4355 8500 0126 5500 1000 0008 2418 1218 1631

Consulta de autenticidade do portal nacional da NF-e no site
www.nfe.fazenda.gov.br/portal ou no site da Sefaz Autorizador

PROTÓCOLO DE AUTORIZAÇÃO DE USO

141190086225231 - 16/05/2019 12:40:26

NATUREZA DA OPERAÇÃO

VENDA DE MERCADORIA ADQUIRIDA OU RECEBIDA DE TERCEIROS

INSCRIÇÃO ESTADUAL

9052931093

INSCRIÇÃO ESTADUAL DO SUBS. TERC.

CNPJ DO EMITENTE

10.435.585/0001-26

DESTINATÁRIO / REMETENTE

NOME DA RAZÃO SOCIAL

OPERARIO FERROVIARIO ESPORTE CLUBE

CNPJ - CPF

75.613.316/0001-77

DATA DA EMISSÃO

16/05/2019

ENDEREÇO

Rua Padre Nobrega, 265

BARRIO - DISTRITO

Oficinas

CPF

84.040-090

DATA DE ENTRADA SAÍDA

16/05/2019

MUNICÍPIO

PONTA GROSSA

UF - FAX

UF

PR

INSCRIÇÃO ESTADUAL

HORA DE ENTRADA SAÍDA

CÁLCULO DO IMPOSTO

BASE DE CÁLCULO DO ICMS

R\$ 0,00

VALOR DO ICMS

R\$ 0,00

BASE DE CÁLCULO DO ICMS ST

R\$ 0,00

VALOR DO ICMS ST

R\$ 0,00

VALOR TOTAL DOS PRODUTOS

R\$ 3.750,00

VALOR DO FRETE

R\$ 0,00

VALOR DO SEGURO

R\$ 0,00

DESCONTO

R\$ 0,00

OUTRAS DESPESAS ACESSÓRIAS

R\$ 0,00

VALOR IPI

R\$ 0,00

VALOR TOTAL DA NOTA

R\$ 3.750,00

TRANSPORTADOR / VOLUMES TRANSPORTADOS

RAZÃO SOCIAL

SEM FRETE

CÓDIGO ANTT

PLACA DO VEÍCULO

UF

CNPJ - CPF

ENDEREÇO

CIDADE

UF

INSCRIÇÃO ESTADUAL

QUANTIDADE

0

ESPÉCIE

MARCA

NUMERAÇÃO

PESO BRUTO

0,000Kg

PESO LÍQUIDO

0,000Kg

DADOS DOS PRODUTOS

ITEM	CÓDIGO	DESCRIÇÃO DO PRODUTO / SERVIÇO	NCM - SH	Origem do CST	CFOP	UNID.	QTD	VLR UNIT (R\$)	VLR TOTAL (R\$)	BC ICMS (R\$)	VLR ICMS (R\$)	ALIQ ICMS
1	72002-0202	FLIR C2-P S/N SERIE- 720158924	90318099	0.102	5.102	UN	1,00	3.750,00	3.750,00	0,00	0,00	0,00%

DADOS ADICIONAIS

INFORMAÇÕES COMPLEMENTARES

NUMERO DO PROJETO 11998 - EDITAL 01/2018 SECRETARIA DE ESTADO DO ESPORTE E TURISMO -
EQUIPAMENTO FLIR C2 SERIE: 720158924

RESERVADO AO FISCO

DOCUMENTO EMITIDO POR ME OU EPP OPTANTE PELO SIMPLES NACIONAL NÃO GERA DIREITO A CREDITO FISCAL DE IPI

15 de fevereiro de 2019

Prezado Prof Leandro Martinez Vargas
UEPG

Proposta N°2019_7547

Agradecemos pela oportunidade para apresentarmos a linha científica **TermoCam** de Sistemas e Soluções de Imageamento Infravermelho para Área da Saúde.

Também denominado de termografia infravermelha, é um método totalmente não invasivo, indolor, sem contraste ou radiação. Portanto, totalmente seguro e sem contraindicação.

Trazendo alto nível de desempenho e qualidade de imagem, a **TermoCam** lançou o primeiro sistema de diagnóstico térmico de alta definição **totalmente** dedicado e **único no Brasil** para uso na Área da Saúde com diferentes níveis de recursos conforme sua necessidade:

- **Pesquisa**
- **Apoio diagnóstico**
- **Monitoramento evolutivo e terapêutico**

Comprometida com qualidade e precisão, procurando atender à necessidade dos profissionais da saúde com aparelhos de melhor *performance* segmentamos para termografia médica & científica, resultaram-se sistemas ideais mantendo-se alta definição para se trabalhar com imagens, vídeos, gráficos e relatórios integrados com programas computacionais visualizadores de imagem num único sistema dedicado.

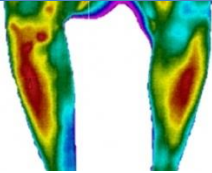
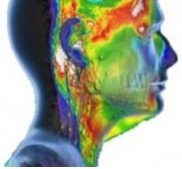
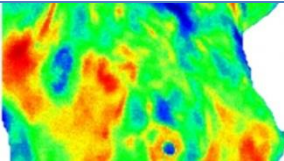

Hoje contamos com 3 linhas com sistemas completos e dedicados montados para melhor resultado:

Linha	TermoCam
Entry Level	
Profissional Level	
Premium Médica	

Aplicações mais comuns		
Entry Level	Professional Level	Premium Médica
Segmentar	Corpo total	Corpo total/alta precisão
Pontos gatilho miofasciais Tendinopatias Acupuntura Pediatria Fisiologia Fisioterapia	Odontologia Cirurgia Plástica Dermatologia Endocrinologia Infecologia	Cirurgia Radiologia Neurocirurgia Pesquisa Mastologia Oncologia Cardiologia
	Neurologia – Dor – Otorrinolaringologia Ortopedia – Perícia – Medicina do trabalho Clínica Médica – Vascular – Reumatologia	

*Para orientação, estão contempladas apenas as áreas de maior aplicação conforme modelo de sistema de Imageamento infravermelho. Algumas áreas podem estar faltando, bem como não é restrito o uso do sistema em determinada área de aplicação.

Estes produtos não têm finalidade de diagnóstico isolado ou definitivo e não substituem o julgamento clínico do médico e demais profissionais da saúde e nem outros exames complementares que se fizer necessário. Serve como apoio diagnóstico e registro para pesquisa, seus resultados devem ser interpretados por avaliador devidamente treinado juntamente com demais dados clínicos.

Treinamento e Certificação

A fim de se obter o máximo benefício de resultado e interpretação com o uso da termografia infravermelha, há a necessidade de que se desenvolvam habilidades para realização e análise das imagens, vídeos, gráficos e relatórios, sejam para fins de pesquisa, complementação diagnóstica ou monitoramento terapêutico.

Oferecemos os seguintes níveis de treinamentos o qual você deve ver qual melhor atende sua necessidade.

 www.ibtm.com.br	O Instituto Brasileiro de Termologia (IBTM) permite nível apropriado de treinamento conforme sua necessidade de aplicação nas mais diversas áreas por meio de cursos presenciais e on-line. Além de oferecer também assessoria para pesquisa clínica e experimental com imagem infravermelha. Saiba mais em: www.ibtm.com.br
 www.abraterm.com.br	Faça parte da Associação Brasileira de Termologia (ABRATERM) e obtenha informações e qualificação em Termologia Médica acessando site www.abraterm.com.br
 www.infraredmed.com	Além disso, atualmente já é possível para hospitais e clínicas médicas suporte de laudos a distância e segunda leitura. Com apoio e suporte do Prof. Brioschi e equipe a empresa oferece suporte há 15 anos. Entre em contato: www.infraredmed.com
 www.abraterm.com.br	E aos que querem se aprofundar em Termologia Clínica e Termografia a Faculdade de Medicina da Universidade de São Paulo (FMUSP) oferece curso de 2 anos. Entre em contato com ABRATERM www.abraterm.com.br

Trabalhamos há 15 anos com termografia médica e hoje coordenamos duas especializações de treinamento em termografia médica uma pela FMUSP e outra na versão semipresencial/**totalmente online voltada a Área de Saúde**, única na América totalmente em português, certificada pela Associação Brasileira de Termologia Médica (ABRATERM):

E também treinamento médico:

Treinamento básico:

www.ibtm.com.br/agenda-de-cursos/

Treinamento avançado (especialização FMUSP):

<http://abraterm.com.br/especializacao/>

Nada adianta ter um equipamento de ressonância magnética, p.ex., no seu local de trabalho se não souber utilizar e interpretar corretamente as informações. Portanto realizar o curso é tão importante quanto o equipamento.

Desta forma gostaríamos de apresentar o mais novo sistema de Imageamento térmico resolução **TermoCam Entry Level MEDICAL**, aparelho com detector com resolução de 80x60, 4800 pixels e precisão de 2%, a mínima escolha aceitável para filmagens radiométricas, possibilitando um resultado mais preciso nos laudos, diagnósticos e pesquisas.

Desenvolvemos em parceria exclusiva com a indústria que fornece aparelhos um suporte para compra de equipamentos com calibração específica para uso em Medicina além de outras ferramentas específicas (software, escala de cores) desenvolvido pelo IBTM como nesta proposta. Esta calibração permite o uso na área de pesquisa médica. Diferente dos equipamentos convencionais industriais, este aparelho foi calibrado especificamente para uso a curta distância e pele humana.

Principais recursos do aparelho:

A **TermoCam Entry Level MEDICAL** conta com características e recursos indispensáveis como alta sensibilidade, amplo campo de visão e a exclusiva função MSX® (Multi Spectral Dynamic Imaging), que amplia o detalhamento das imagens, facilitando a identificação da área anatômica que está sendo avaliada e, conseqüentemente, a análise e interpretação dos resultados.

Câmera portátil de bolso. Leve a câmera com você, deixe por perto para usá-la imediatamente e não perder nenhuma oportunidade:

- Leve e elegante cabe confortavelmente em qualquer bolso
- Tela de 3 polegadas, sensível ao toque com orientação automática para fácil visualização
- Iluminação LED integrada que pode ser usada como flash ou para a iluminação das fotos

Totalmente radiométrica. Salve imagens térmicas em JPEG instantaneamente e, posteriormente, ajuste e analise com o FLIR Tools para isolar medições de temperatura em qualquer pixel e criar relatórios convincentes

- As imagens térmicas aprimoradas pelo MSX oferecem impressionantes detalhes para ajudá-lo a identificar áreas problemáticas com mais facilidade
- As imagens radiométricas armazenam 4800 pixels capazes de capturar medições térmicas de -10°C a 150°C
- Um amplo campo de visão enquadra o que os profissionais precisam ver, e a alta sensibilidade térmica detecta sutis diferenças de temperatura, comuns em aplicações médicas

Muito acessível. O preço da **TermoCam Entry Level MEDICAL** cabe em qualquer orçamento e ajuda a colocar essa poderosa ferramenta nas mãos das pessoas que realmente precisam usá-la

- Inclui o FLIR Tools, um software profissional para pós-análise de imagens térmicas e emissão de relatórios
- Transmissão de vídeos pelo FLIR Tools, um recurso geralmente não disponível em sistemas de câmeras térmicas de baixo custo
- A exclusiva garantia 2-10 da FLIR cobre peças por dois anos e o detector por 10 anos

Imagens Térmicas com Fusão Visual

O aparelho possui 1 câmera visual com 320x480 pixels, permitindo visualizações em maiores distâncias e fusão entre as imagens visual e infravermelha com total controle pelo operador pelo software Tools. O aparelho possui ainda um iluminador integrado para situações de baixa luminosidade.

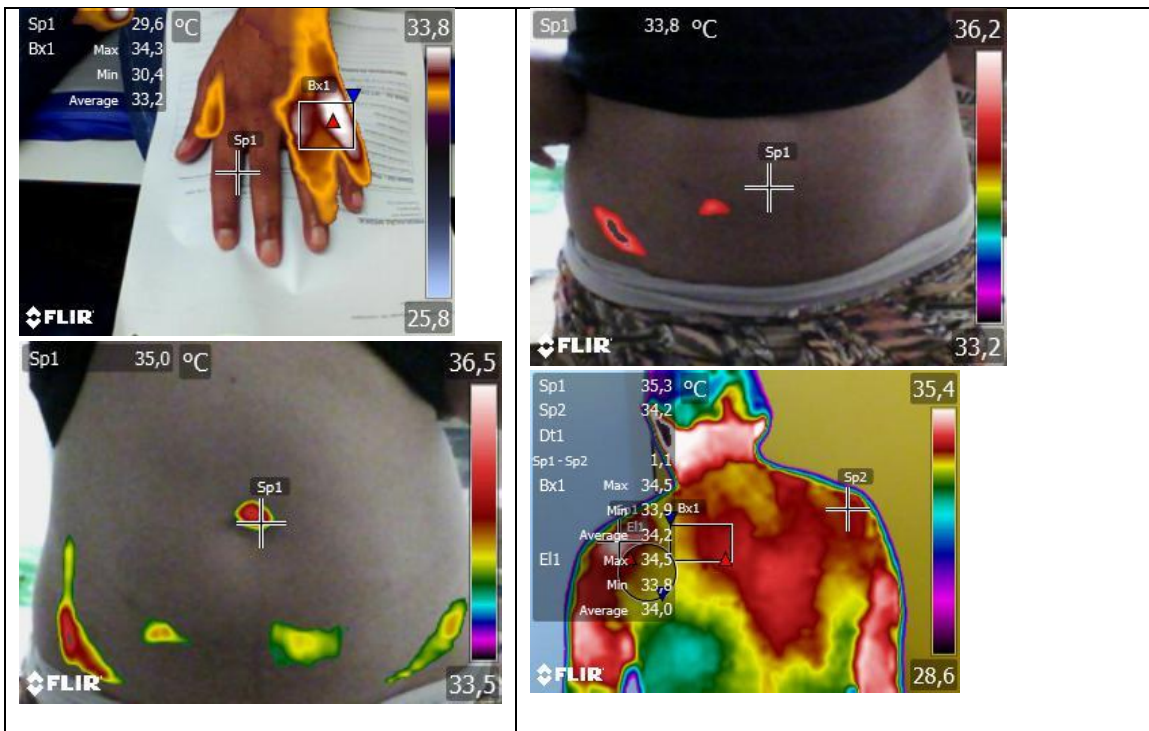

Sistema 3D com efeito de imagem dinâmica multispectral

Sistema de detalhamento da imagem que cria um efeito de profundidade, especialmente útil nos casos de cavitações e superfícies irregulares como ulcerações, feridas, calosidades, fissuras, retrações, papilomas e outros.

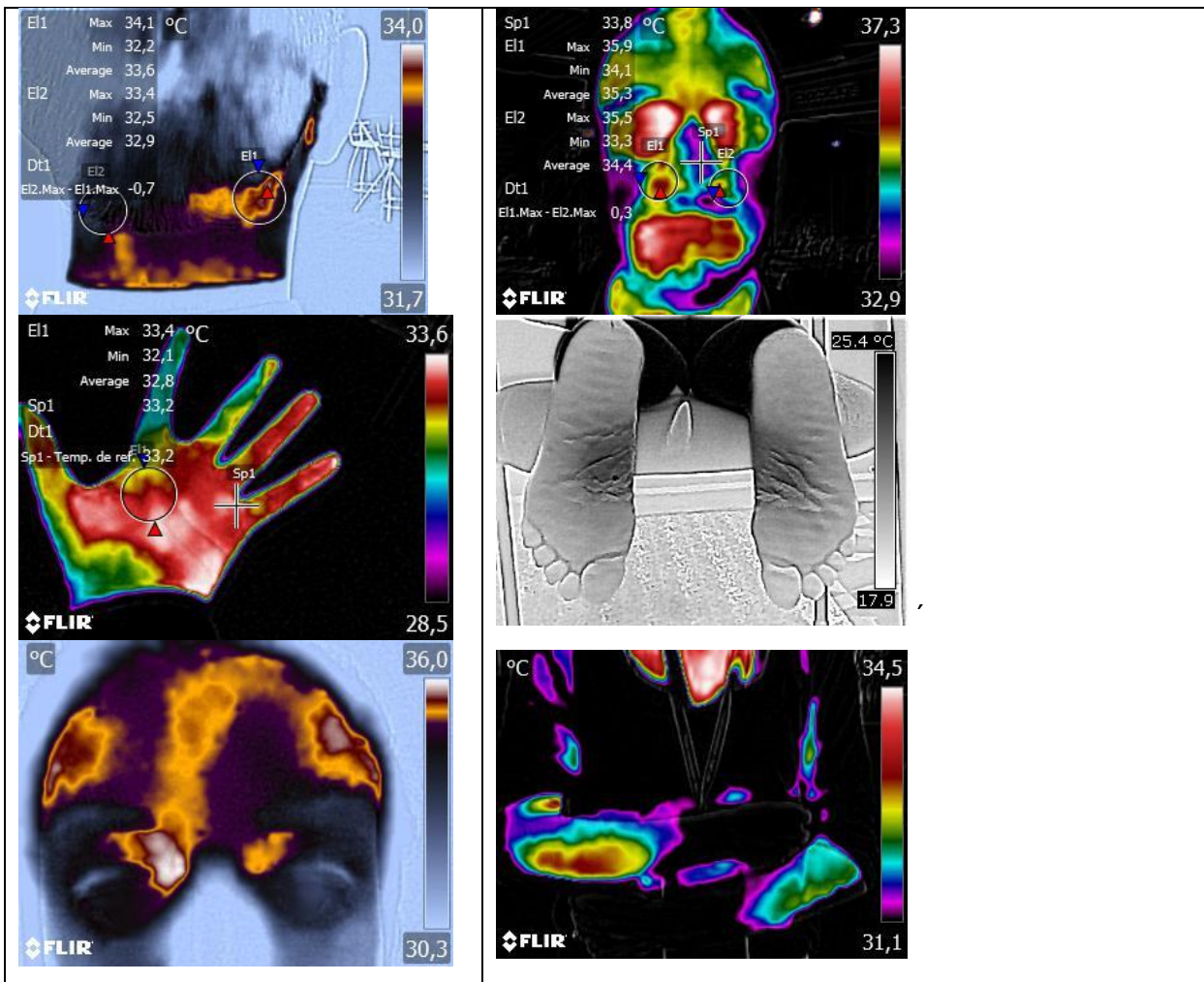

Programa Visualizador de Imagens e de Relatórios

Softwares avançados especialmente desenhados para usuários que permite visualizar imagens térmicas, gravar sequencias em imagens em alta velocidade. Com ferramentas de análise, incluindo gatilhos para gravação e fluxo imagem que permite controlar eventos térmicos. **Além do sistema de reconstrução de imagem de corpo total, nosso sistema vem com escala de cores exclusiva para uso médico.**

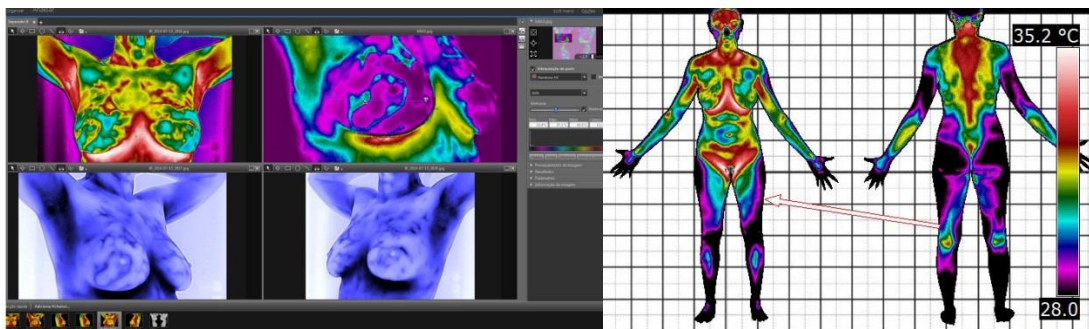

- Ver, gravar e armazenar imagens em alta velocidade.
- Pós-processamento de rápidos eventos térmicos.

- Gerar gráficos de tempo e temperatura de imagens em tempo real ou sequências gravadas (cine-loop).
- Funções de start / stop avançadas de gravação.
- Número ilimitado de funções de análise (local, linha, área).
- Organizador de arquivo com coleta rápida e visualização de sequências.
- Magnificação e Pan permitem um olhar mais atento aos detalhes.
- Múltiplas abas configuráveis pelo usuário para imagens ao vivo, imagens gravadas ou parcelas.
- Exportar imagens e resultados para bitmap, vídeo, Excel, Matlab ou CSV
- Controle de ganho de escala local na medição - ajusta automaticamente o contraste em uma parte específica da imagem.
- Esboçar direto na imagem infravermelha.

• Software para organização, análise, emissão de relatórios, atualização de termovisores e *streaming* de vídeo radiométrico (upgrade gratuito) **com escala de cores exclusiva para uso médico**

• **Calibração e marcador laser para uso médico.**

• Wi-fi incorporado para Ipad e Iphone e outros

• Fusão de Imagem térmica e Visual

• Garantia de 10 anos*

• Assistência técnica permanente no Brasil com partes e peças. Local: Sorocaba – SP

• Suporte técnico online para sensor e software

• 2 baterias de lítio recarregáveis com autonomia de 4 horas

• Filmagem radiométrica

Gratuito

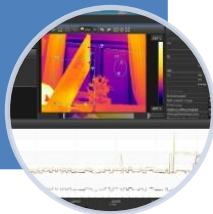

- Lentes de 25°, 15°, 45°, macro e *Close-up* (50 e 100 μ m) para gerar imagens amplificadas, alcançado um píxel de até $\frac{1}{4}$ de mm
- Softwares para análises gráficas avançadas e filmagens de alta velocidade
- Softwares de análise e relatórios clínicos com sobreposição de imagens anatômicas e avaliação clínica

Acessórios



Sistema Médico TermoCAM Entry Level MEDICAL

Especificações da imagem

Imagens e dados ópticos	
Resolução infravermelha	80 x 60 (4.800 pixels de medição)
Sensibilidade térmica	< 0,10°C
Campo de visão	45° x 34°
Distância focal mínima	Térmica: 0,15 m (0,49 pés) MSX: 0,3 m (1 pé)
Frequência da imagem	9 Hz
Foco	Foco automático
Faixa espectral	8–14 µm
Display de 3 pol. (colorido)	320 x 240 pixels
Orientação automática	Sim
Tela sensível ao toque	Sim, capacitiva
Modos de apresentação da imagem	
Imagem térmica	Sim
Imagem visual	Sim
MSX	Sim
Galeria	Sim
Medição	
Faixa de temperatura do objeto	-10°C a +150°C (14°F a 302°F)
Precisão	±2°C (±3,6°F) ou 2%, o que for maior, a 25°C (77°F) nominais
Análise da medição	
Medidor seletivo	Liga/Desliga
Correção de emissividade	Sim; fosco/semi/brilhante + ajuste do usuário
Correção de medições	Emissividade da temperatura aparente refletida
Configuração	
Paletas de cores	Preto de branco, Ferro, Arco-íris, Arco-íris HC
Mídia de armazenamento	A memória interna armazena pelo menos 500 conjuntos de imagens
Formato do arquivo de imagem	JPEG padrão, dados de medição de 14 bits incluídos
Transmissão de vídeo	
Transmissão de vídeo infravermelho não radiométrico	Sim
Transmissão de vídeo visual	Sim
Câmera digital	
Câmera digital	640 x 480 pixels
Câmera digital, foco	Foco fixo
Câmera digital, campo de visão	55° x 42° ±2°
Informações adicionais	
Tipo de conector USB	USB Micro B: Transferência de dados de/para PC, iOS e Android
Bateria	Bateria de polímero de íon de lítio de 3,7 V, recarregável
Tempo de duração da bateria	2 h
Sistema de carregamento	Carregamento dentro da câmera
Tempo de carregamento	1,5 h
Operação de alimentação externa	Adaptador CA, entrada V CA 90–260 Saída de 5 V para a câmera
Gerenciamento de energia	Desligamento automático
Faixa de temperatura operacional	-10°C a +50°C (14°F a 122°F)
Faixa de temperatura de armazenamento	-40°C a +70°C (-40°F a 158°F)
Peso (incluindo a bateria)	0,13 kg (0,29 lb.)
Tamanho (C x L x A)	125 x 80 x 24 mm (4,9 x 3,1 x 0,94 pol.)
O sistema inclui	
Câmera infravermelha Bateria (dentro da câmera) Cordão Fonte de alimentação/carregador com conectores dos tipos União Europeia, Reino Unido, Estados Unidos, Canadá e Austrália Guia de Introdução impresso Cartão de memória USB com documentação Cabo USB	

Literatura e vídeos:

[Matéria da Confederação Brasileira de Futebol \(nosso cliente\)](#)

[Botafogo usa tecnologia para prever possível lesão dos jogadores](#)

[Palmeiras utiliza a Termografia a serviço do futebol](#)

[Cruzeiro usa tecnologia pioneira no Brasil para prevenir lesões](#)

[Sistema analisa cansaço da equipe de Juiz de Fora antes e depois de partidas](#)

[Seleção feminina de vôlei encara EUA na semifinal do Campeonato Mundial](#)

A crioestimulação de corpo total (WBC whole-body cryostimulation) tem como objetivo limitar as lesões musculares pós treinamento ou competição. Estudos com termografia provaram que a melhor técnica consiste no mergulho de corpo total, inclusive da cabeça, por 3 min. Sendo que com corpo total a temperatura cutânea diminuiu 13,7°C (ou seja, -42,9%) e 8,3°C (ou seja, -26,1%) quando o mergulho é parcial.

<http://blogs.bmj.com/bjism/taq/aspetar/>

Cinesiotaping auxilia na redução de danos musculares e recuperação de atletas. A fita cinesiológica (taping) levanta a pele auxiliando o fluxo sanguíneo. A temperatura da pele aumenta 0,5-1°C o que melhora o desempenho muscular em 13%. A fadiga muscular é significativamente reduzida e o nível de mioglobina diminui, indicando menor nível de dano muscular. <http://kttapeuk.co.uk/blog/?p=57>

PROPOSTA COMERCIAL

Workstation	Qtde.	Descrição	
TermoCAM Entry Level C2 MEDICAL	1	Sistema de imageamento térmico com software para análises de filmes e definição e relatório integrado com aparelho de 4.800 pixels, precisão de 2%, comunicação USB, sensibilidade de 0,10°C, câmera visual de 640x480 pixels, entrada USB. Com calibração e dedicado para uso médico.	R\$ 3.750,00
Visualizador básico Tools, Tools+ e ResearchIR	1	3 Softwares: 1 básico, 2 avançados científico para captação de imagens, organização, análise, emissão de relatórios, atualização de termovisores e streaming de vídeo radiométrico com escala de cores exclusiva para uso médico	Gratuito
Curso online do aparelho TermoCam EntryLevel C2 MEDICAL	1	Curso passo a passo para manejo do equipamento (inglês)	Gratuito
Videoaulas online do softwares de análise de imagens	1	Série de vídeos de treinamento passo a passo para trabalhar com todas as funções do software de análise térmica (inglês)	Gratuito
Grupo de discussão online	1	Acesso ao grupo de discussão de termografia propedêutica IBTM (portal) pelo website da www.ibtm.com.br e Telegram	gratuito

TOTAL R\$ 3.750,00

Estas mercadorias não podem ser utilizadas no projeto, desenvolvimento ou produção de armas químicas, biológicas ou mísseis.

Condições Comerciais

PRAZO DE PAGAMENTO	A vista.
MODALIDADE DE ENTREGA	CIP
PRAZO DE ENTREGA	Até 30 dias
GARANTIA	1 anos – Termovisor* 10 anos – Detector*
VALIDADE DA PROPOSTA	7 DIAS
CLASSIFICAÇÃO FISCAL	9031.80.99
REAJUSTE	Preços fixos em reais
ASSISTENCIA TÉCNICA	Permanente no Brasil com partes e peças Local: Sorocaba – SP

***Necessário registro de produto para garantia estendida por mais um ano ao termovisor e 9 anos no detector.**

Dados cadastrais IBTM:

IBTM EDUCAÇÃO PROFISSIONAL EIRELI-ME, inscrita no CNPJ sob nº 10.435.585/0001-26, Inscrição Estadual nº 90529310-93, Inscrição Municipal nº08.02.554.597.7 com endereço a Rua Fernando Amaro, 60 - Alto da XV, CEP 80045-080 na cidade de Curitiba-PR.

Dados bancários:

Banco do Brasil (001)

IBTM EDUCAÇÃO PROFISSIONAL EIRELI-ME

Agência: 3041-4

Conta Corrente: 42653-9

(encaminhar recibo de depósito para este email ibtm@yahoo.com juntamente com seus dados para nota fiscal)

Havendo dúvidas ou questionamentos sobre quaisquer informações sobre nossos produtos ou cotação, favor contatar-nos diretamente no telefone (41) 99186 6546.

Atenciosamente,
Elisangela Felix Carneiro
Consultora científica



À
IBTM Cursos e Educação Profissional LTDA.
Rua Claudio Chatagnier, n.º 235
Curitiba – PR
82520-590

At.: Sra. ELISANGELA FELIX CARNEIRO
Diretora

ATESTADO

No: 0003/A/15

Data: 27.11.2016

Atestamos, para os devidos fins, que a empresa Termocam registrada como IBTM Cursos e Educação Profissional LTDA, estabelecida na Rua Claudio Chatagnier, n.º 235, em Curitiba – PR está cadastrada na Associação Brasileira de Termologia Médica – ABRATERM e, conforme consta em nossos registros é a única empresa autorizada e habilitada no País para venda aparelhos e acessórios de termografia para aplicação médica na área de saúde, entre eles coluna automatizada (torre), medidor de temperatura e umidade externa (meterlink). Seus equipamentos e acessórios são aprovados e utilizados por profissionais médicos com título de especialista pela Faculdade de Medicina da Universidade de São Paulo.

O prazo de validade do presente atestado é por 3 (três) anos, a contar da data de sua emissão e refere-se exclusivamente à prestação de educação na área de saúde.

Dr. Marcos Leal Brioschi
Presidente



ABRATERM – Associação Brasileira de Termologia Médica
Rua das Camélias, n.º 180 – Maringá, Paraná – bairro Jardim Guaporé
Tel.: (41) 3362-0623 CEP 87.060-020

RECEBEMOS DE Biogenese Comércio de Artigos Médicos Ltda ME OS PRODUTOS CONSTANTES DA NOTA FISCAL INDICADA AO LADO

NF-e
Nº 004863
Série 1

Data de recebimento

Identificação e assinatura do receptor

Biogenese Comércio de Artigos Médicos Ltda ME
Rua Pedro Collere, 1209, Vila Izabel
80.320-320 - Curitiba - PR
Fone (41) 3014-8889 -
vendas1@cardiomed.com.br

DANFE
Documento Auxiliar
da Nota Fiscal
Eletrônica
0-Entrada
1-Saída 1
Nº 004863
SERIE: 1
Página: 1 de 1

Controle do Fisco



Chave de acesso

4119 0626 4243 8000 0185 5500 1000 0048 6316 2736 7390

Consulta de autenticidade no portal nacional da NF-e
www.nfe.fazenda.gov.br/portal
ou no site da Sefaz autorizadora

Natureza da operação

Venda de mercadorias destinada a não contribuinte

Protocolo de autorização de uso

141190098022779 04/06/2019 12:47:04

Inscrição Estadual

9073500530

Inscr.est. do subst.trib.

CNPJ

26.424.380/0001-85

Destinatário/Remetente

Nome / Razão Social Clube Operário Ferroviário Esporte Clube	CNPJ/CPF 75.603.316/0001-77	Inscrição Estadual	Data emissão 04/06/2019
Endereço Rua Padre Nobrega, 265 - Sala	Bairro Estrela	CEP 84.040-090	Data saída 04/06/2019
Município Ponta Grossa	Fone/Fax (42) 98871-9119	UF PR	Hora saída 12:47:03

Faturas

Número	Vencimento	Valor	Número	Vencimento	Valor	Número	Vencimento	Valor
001	05/06/2019	817,72						

Cálculo do imposto

Base de cálculo do ICMS 0,00	Valor do ICMS 0,00	Base de cálculo do ICMS Subst. 0,00	Valor do ICMS Subst. 0,00	Valor total dos produtos 800,80
Valor do frete 16,92	Valor do seguro 0,00	Desconto 0,00	Outras despesas acessórias 0,00	Valor do IPI 0,00
				Valor total da nota 817,72

Transportador/Volumes transportados

Nome	Frete por conta 0 - Contratação do Frete por conta do Remetente (CIF)	Código ANTT	Placa do veículo	UF	CNPJ/CPF
Endereço	Município	UF	Inscrição Estadual		
Quantidade 1	Espécie	Marca	Numeração	Peso bruto 0,000	Peso líquido 0,000

Itens da nota fiscal

Código	Descrição do produto/serviço	NCM/SH	CSOSN	CFOP	UN	Qtde	Preço un	Preço total	BC ICMS	Vlr.ICMS	Vlr.IPI	%ICMS	%IPI
1935	Paquímetro 60cm	90173020	0102	5.102	UN	2,00	400,40	800,80	0,00	0,00	0,00	0,0000	0,00

Cálculo do ISSQN

Inscrição Municipal	Valor total dos serviços 0,00	Base de cálculo do ISSQN 0,00	Valor do ISSQN 0,00
---------------------	----------------------------------	----------------------------------	------------------------

Dados adicionais

Observações Total aproximado de tributos: R\$ 181,53 (22,20%) Federais R\$ 34,34 (4,20%) Estaduais R\$ 147,19 (18,00%) . Fonte IBPT. Número do projeto: 11998 - Edital 01/2018 -Secretaria de Estado do Esporte e Turismo. Código de rastreamento OG668200908BR (Nota Fiscal - 004863)	Reservado ao fisco
--	--------------------

04/06/2019 12:47:25

Todos os
departamentos

Estetoscópios

Aparelhos
de PressãoAparelhos
Médicos

Curativos

Equipamentos

Material de
ConsumoResgate e
SalvamentoOferta do
Dia[FibraCirurgica](#) / [Esporte e Fitness](#) / [Paquímetro](#)

CÓD. REF.: 703201

MARCA: CESCORF

**PAQUÍMETRO CESCORF
ALUMÍNIO 60CM P60****POR R\$ 449,90**
OU 6X DE R\$ 74,98PIEÇO NO BOLETO
R\$ 404,91 (-10%)

VER OPÇÕES DE PARCELAMENTO

QUANTIDADE

1

COMPRAR

Calcule o valor do frete e prazo de entrega para a sua região

OK

[Não sei meu CEP](#)

[DESCRIÇÃO](#)[ESPECIFICAÇÕES TÉCNICAS](#)

Paquímetro Cescorf Alumínio 60cm P60

Duas ponteiros (em "L"), metálicas. Comprimento 550 mm úteis.

Garantia de 1 ano para defeitos de fabricação e materiais.

COMENTÁRIOS

0 comentários



Adicione um comentário...

[Plugin de comentários do Facebook](#)

QUEM VIU, VIU TAMBÉM



Balança Eletrônica Balmak 150Kg BK-50FA

por R\$ 1.899,90

ou até 6X s/ juros de R\$ 316,65



Lâmina Bisturi Labor Import Estéril NR 12 com 100 un

por R\$ 36,12

ou até 6X s/ juros de R\$ 6,02



Protetor Auricular 3M Cord

por l

ou até 6X s/

CADASTRE-SE E FIQUE POR DENTRO

DÚVIDAS E ATENDIMENTO

Ligue: (47) 3438-0390

COMPRA 100% SEGURA

Certificado DIGICERT de segurança

CRÍTICAS E SUGESTÕES

contato@fibracirurgica.com.br

Institucional

Quem somos

Dúvidas Frequentes

Formas de Pagamento

Trocas e Devoluções

Como Comprar

Política de Entrega

Loja Virtual

Estetoscópio

Aparelho Médico

Curativos

Ortopedia

Equipamentos

Material de Consumo

Diabete e Nutrição

Linha Pessoal

Conforto e Home Care

Incontinência

Aparelho de Pressão

Termômetro

Colostomia

Locomoção

Instrumental Cirúrgico

Esterilização

Esporte e Fitness

Mamãe e Bebê

Proteção Profissional

Resgate e Salvamento

Central de Atendimento

Tel.: (47) 3438-0390

Central de Atendimento

Meus Pedidos

Meu Cadastro

Como Comprar

Contato

CD E-COMMERCE

CNPJ: 09.007.247/0002-95

Rua Tupy, 1723 - Bloco C - Nova Brasília

CEP 89214-505 - Joinville - SC

Tel.: (47) 3438 0390

LOJA

CNPJ: 09.007.247/0001-04

Av. Getúlio Vargas, 271 - Bucarein

CEP 89202-205 - Joinville - SC

[VER MAPA](#)

Formas de pagamento

Certificações e segurança



© 2018, Fibra Cirurgica. Todos os direitos reservados.

Preços e condições de pagamento exclusivos para compras realizadas através do site. Os estoques são limitados e os valores não se aplicam à nossa rede de lojas físicas podendo sofrer alterações sem aviso prévio. Em caso de divergência, o preço válido é o do carrinho. As imagens exibidas neste site são de caráter meramente ilustrativas.

(https://www.submarino.com.br/mapa-do-site) (https://www.submarino.com.br)

O que você deseja buscar?

0

Seja **prime** (https://www.submarino.com.br/especial/prime?chave=prf_0_hr_0_0_prime)

Moto G7

Oferta Wow!

Baixe o APP

Ofertas Cartão Sub

Mi

< Adipômetro

(/categoria/saude/equipamentos-medicos-e-hospitalares/adipometro)

★★★★★



(https://images-submarino.b2w.io/produtos/01/00/sku/36355/1/36355175_1SZ.jpg)

Paquímetro Cescorf Em Alumínio 60Cm -Medição Corporal

(Cód.36355174) ★★★★★

vendido por **Webcirurgica** (/lojista/4630246000106) e entregue por **Submarino**

R\$ 456,00 **prime**

8x de R\$ 57,00 s/ juros

Comprar

(/garantia/36355174?

buyboxField=&buyboxToken=&condition=NEW&offerType&productId=36355174&productSku=36355175&sellerId=4630246000106)



Este produto é vendido por uma loja parceira. O **Submarino** garante sua compra, do pedido à entrega.



R\$ 456,00 em até 12x de R\$ 38,00 s/ juros com Ame e receba R\$ 22,80 (5% de volta) ?

[formas de parcelamento](#)

Calcular frete e prazo

_____ - _____

OK

Quem viu este produto, viu também



Kit Avaliação Física com Adipômetro Sanny

Adipômetro Científico Terrazul A30

Kit Estetoscópio Simples + Esfigmomanômetro Com Fecho De...

Kit Esfigmomanômetro + Estetoscópio Rappaport Premium - Grafite

R\$ 550,00

8x de R\$ 68,75 sem juros

(/produto/38187304?

DCSext.recom=RR_item_page.rr1-

ClickCP&nm_origem=rec_item_page.rr1-

ClickCP&nm_ranking_rec=1)

R\$ 798,06

8x de R\$ 99,75 sem juros

(/produto/33758198?

DCSext.recom=RR_item_page.rr1-

ClickCP&nm_origem=rec_item_page.rr1-

ClickCP&nm_ranking_rec=2)

2 ofertas a partir de

R\$ 115,00

5x de R\$ 23,00 sem juros

(/produto/19529512?

DCSext.recom=RR_item_page.rr1-

ClickCP&nm_origem=rec_item_page.rr1-

ClickCP&nm_ranking_rec=3)

3 ofertas a partir de

R\$ 80,54

4x de R\$ 20,13 sem juros

(/produto/25011774?

DCSext.recom=RR_item_page.rr1-

ClickCP&nm_origem=rec_item_page.rr1-

ClickCP&nm_ranking_rec=4)

Os mais vendidos em Adipômetro



Plicômetro Adipômetro para Avaliação Física- Medidor de Gordura Corporal ...

Kit Adipômetro Plicômetro e Trena com cálculo de IMC de 2 metros para...

Adipômetro - Plicômetro Clínico Com Planilha De Avaliação E Trena - Cescorf

Adipômetro - Plicômetro Clínico Compacto Com Planilha De Avaliaçã...

R\$ 79,99

3x de R\$ 26,66 sem juros

(/produto/29226056?

DCSext.recom=RR_item_page.rr2-

CategoryTopSellers&nm_origem=rec_item_page.rr2-

CategoryTopSellers&nm_ranking_rec=1)

R\$ 99,99

4x de R\$ 24,99 sem juros

(/produto/28314238?

DCSext.recom=RR_item_page.rr2-

CategoryTopSellers&nm_origem=rec_item_page.rr2-

CategoryTopSellers&nm_ranking_rec=2)

3 ofertas a partir de

R\$ 369,00

8x de R\$ 46,12 sem juros

(/produto/9459640?

DCSext.recom=RR_item_page.rr2-

CategoryTopSellers&nm_origem=rec_item_page.rr2-

CategoryTopSellers&nm_ranking_rec=3)

R\$ 369,00

8x de R\$ 46,12 sem juros

(/produto/9564640?

DCSext.recom=RR_item_page.rr2-

CategoryTopSellers&nm_origem=rec_it

CategoryTopSellers&nm_ranking_rec=4)

Informações do produto



Ficha técnica



Avaliações



Seja o primeiro a avaliar

Avaliar produto

(/avaliacao/36355174/paquimetro-cescorf-em-aluminio-60cm-medicao-corporal)

Sugestão de Produtos

[adipometro \(/busca/adipometro\)](#), [adipometro \(/busca/adipometro\)](#), [plicometro \(/busca/plicometro\)](#), [adipometro digital \(/busca/adipometro-digital\)](#), [cescorf \(/busca/c](#)

Teleendas 4003-2000 (<https://www.submarino.com.br/landingpage/compre-pelo-telefone>)

Atendimento (<https://www.submarino.com.br/landingpage/atendimento>)

Programa de afiliados (<https://secure.afiliados.com.br/>)

Atacado (https://www.b2wempresas.com.br/?epar=pm_sc_ma_sb_b2wempresas_link_footer_sub)

Anuncie (<http://www.b2wads.com>)

Marketplace (<https://www.submarino.com.br/landingpage/venda-no-submarino>)

Ame Digital (<https://www.submarino.com.br/landingpage/amedigital>)

Mais Informações >

Mais Informações

< Voltar

Institucional >

Dúvidas >

Cartão Submarino >

Submarino Viagens >

Submarino Prime >

Formas de pagamento Cartões de crédito Submarino, Visa, Aura, MasterCard, Diners Club, Hiper, American Express; Boleto bancário; Débito Online Itaú, Banco do Brasil, Bradesco e Visa Electron.

Todas as regras e promoções são válidas apenas para produtos vendidos e entregues pelo Submarino. O valor de oferta do produto será garantido após a finalização da compra. Havendo divergência, prevalecerá o menor preço ofertado.



B2W - Companhia Digital / CNPJ: 00.776.574/0006-60 / Inscrição Estadual: 492.513.778.117 / Endereço Rua Sacadura Cabral, 102 - Rio de Janeiro, RJ - 20081-902 / atendimento.sub@submarino.com.br (<http://www.submarino.com.br/central-de-atendimento>)

Mapa do site (<https://www.submarino.com.br/mapa-do-site>)

[Página Inicial](#)[Avaliação Física](#)[Paquímetros](#)[Paquímetro 60cm](#)veja mais: [avaliação física](#)

Paquímetro 60cm

0 avaliações / [deixe a sua](#)[Avise-me quando este produto mudar de preço](#)

Detalhes do Parcelamento

1x de R\$440,00 sem juros	5x de R\$88,00 sem juros
2x de R\$220,00 sem juros	6x de R\$73,33 sem juros
3x de R\$146,67 sem juros	7x de R\$82,72 4,0% a.m.
4x de R\$110,00 sem juros	8x de R\$75,27 4,0% a.m.

[Calcule o Frete](#)de ~~R\$574,00~~Por **R\$440,00**

à vista no boleto

R\$400,40ou 8x de **R\$75,27** no cartão**comprar**[Adicionar à Lista de Desejo](#)Televentas
41 3014-8889[Chat Online](#)

Troca em até 30 dias

Disponibilidade

Até 5 dias úteis

Veja as condições de entrega, de acordo com a quantidade em estoque.

Entrega[Veja as condições](#)

Detalhes do Produto

Novo modelo, foi desenvolvido para facilitar as medidas de profundidade do tórax. Apresenta duas escalas diferentes: uma escala convencional e a outra, pronta para medidas de profundidade. Com esta inovação, simplesmente deslizam-se as ponteiros na direção oposta e a medida será obtida na escala apropriada à medida de profundidade Base de leitura em alumínio anodizado, é composto por dois blocos de nylon (um fixo e outro deslizável) e duas ponteiros móveis (em "L") em aço inox Comprimento: 550 mm úteis Dimensões: 35 mm x 30 mm x 655 mm Peso: 570 g com embalagem

Avaliações de clientes

Faça sua avaliação

* Qual sua nota para este produto?

* Nome ou apelido

* Título

* Comentário

Últimas avaliações (nenhuma avaliação)

← Seja o primeiro a avaliar este produto!

Histórico de Navegação

Categorias

[Paquímetros](#)

Termos Pesquisados

[lactímetro](#)
[lactímetro](#)

Produtos vistos recentemente

SEPARAMOS ESPECIALMENTE PARA VOCÊ



de R\$574,00

Por R\$440,00

à vista no boleto
R\$400,40ou 8x de **R\$75,27**
no cartão**- Roche**

de R\$130,00

Por R\$108,00

à vista no boleto
R\$98,28ou 2x de **R\$54,00**
sem juros no cartão

de R\$390,00

Por R\$337,00

à vista no boleto
R\$306,67ou 6x de **R\$56,17**
sem juros no cartão**Accutrend Plus - Roche**

de R\$1.704,00

Por R\$1.472,00

à vista no boleto
R\$1.339,52ou 12x de **R\$196,39**
no cartão**Fotocélula HD CRONO**

de R\$9.580,00

Por R\$7.990,00

à vista no boleto
R\$7.270,90ou 12x de **R\$1.066,02**
no cartão

IDENTIFICAÇÃO DO EMITENTE

CHOLMED**CHOLMED COMERCIAL HOSPITALAR LTDA**RUA UMBU, 214 - SALA 24
LOTEAMENTO ALPHAVILLE CAMPINAS - 13098-325
CAMPINAS - SP Fone/Fax: 1932622471
0**DANFE**
Documento Auxiliar da Nota
Fiscal Eletrônica0 - ENTRADA
1 - SAÍDA

1

Nº. 000.029.341
Série 001
Folha 1/1

CHAVE DE ACESSO

3519 0507 5690 2900 0138 5500 1000 0293 4110 0011 4549

Consulta de autenticidade no portal nacional da NF-e
www.nfe.fazenda.gov.br/portal ou no site da Sefaz Autorizadora

PROTOCOLO DE AUTORIZAÇÃO DE USO

135190349826084 - 16/05/2019 16:25:12

NATUREZA DA OPERAÇÃO

VENDAS

INSCRIÇÃO ESTADUAL

244672423119

INSCRIÇÃO ESTADUAL DO SUBST. TRIBUT.

CNPJ / CPF

07.569.029/0001-38

DESTINATÁRIO / REMETENTE

NOME / RAZÃO SOCIAL

CLUBE OPERARIO FERROVIARIO ESPORTE CLUBE (5693-9)

CNPJ / CPF

75.603.316/0001-77

DATA DA EMISSÃO

16/05/2019

ENDEREÇO

AVENIDA GENERAL CARLOS CAV, 4748 - BLOCO G SETOR CDR

BAIRRO / DISTRITO

UVARANAS

CEP

84030-900

DATA DA SAÍDA/ENTRADA

MUNICÍPIO

PONTA GROSSA

UF

FONE / FAX

INSCRIÇÃO ESTADUAL

HORA DA SAÍDA/ENTRADA

PR

FATURA / DUPLICATA

Num. 001

Venc. 16/05/2019

Valor R\$ 1.174,00

CÁLCULO DO IMPOSTO

BASE CÁLC.ICMS	VALOR DO ICMS	VALOR DO ICMS-FCP	BASE CÁLC.ICMS S.T.	VALOR ICMS S.T.	VALOR ICMS S.T-FCP	TOTAL PRODUTOS
1.174,00	46,96	0,00	0,00	0,00	0,00	1.174,00
VALOR DO FRETE	VALOR DO SEGURO	DESCONTO	OUTRAS DESPESAS	VALOR TOTAL IPI	VALOR IMPORTAÇÃO	TOTAL DA NOTA
0,00	0,00	0,00	0,00	0,00	0,00	1.174,00

TRANSPORTADOR / VOLUMES TRANSPORTADOS

NOME / RAZÃO SOCIAL

TRANSPORTADORA AMERICANA LTDA

FRETE POR CONTA

9-Sem Transporte

CÓDIGO ANTT

PLACA DO VEÍCULO

UF

CNPJ / CPF

43.244.631/0003-20

ENDEREÇO

RUA ANTONIO LUCHIARI,499

MUNICÍPIO

CAMPINAS

UF

INSCRIÇÃO ESTADUAL

244056402118

QUANTIDADE

ESPECIE

Volumes

MARCA

NUMERAÇÃO

PESO BRUTO

PESO LÍQUIDO

1

2,000

DADOS DOS PRODUTOS / SERVIÇOS

CÓDIGO PRODUTO	DESCRIÇÃO DO PRODUTO / SERVIÇO	NCM/SH	O/CST	CFOP	UN	QUANT	VALOR UNIT	VALOR TOTAL	B.CÁLC ICMS	VALOR ICMS	VALOR IPI	ALIQ. ICMS	ALIQ. IPI
206	ACCUTREND PLUS KIT/DL/ROCHE/05050472023 Lote: 06805021 Qtd: 1 Val: 07/23	90275020	100	6108	UN	1	1.174,0000	1.174,00	1.174,00	46,96		4,00	

DADOS ADICIONAIS

INFORMAÇÕES COMPLEMENTARES

Inf. Contribuinte: A/C PROFESSOR LEANDRO MARTINEZ VARGAS
Vendedor: 9-Paulo Miguel Smaira Mov:11334
Inf. fisco: Valor Aprox Tributos Federal: R\$ 113,88 Estadual: R\$ 140,88 Municipal: R\$ 0,00 Fonte: IBPT
Aliquota do Icms conforme Resolucao do Senado Federal nro 13/2012.
Valor ICMS p/estado destino: R\$ 200,44
Valor FCP p/estado destino: R\$ 0,00
Valor ICMS p/estado origem: R\$ 0,00

RESERVADO AO FISCO

Impresso em 16/05/2019 as 16:25:14

www.geweb.com.br



Cholmed Comercial Hospitalar Ltda

Rua Umbú, 219 - Sala 24 - Alphaville

Campinas/SP - Cep: 13.098-325

Fone:(19) 3262-0949 ou (19) 3262-2269

IE: 244.672.423.119

CNPJ: 07.569.029/0001-38

e-mail: cholmed@cholmed.com.br

Á
Universidade Estadual de Ponta Grossa - UEPG
Cotação de Preço

Campinas, 15 de março de 2019.

PROPOSTA COMERCIAL

Item	Descrição	Marca	Und.	Qtd.	Valor Unitário	Valor Total
1	ACCUTREND PLUS KIT/DL ROCHE	Roche	pç	1	1.174,00	1.174,00
						1.174,00

Validade da Proposta: 30 dias

Faturamento Mínimo: À vista

Nome da Empresa: Cholmed Comercial Hospitalar Ltda

Prazo de entrega : 5 dias uteis

CNPJ: 07.569.029/0001-38

I.E.: 244.672.423.119

Banco do Brasil

AG: 2913-0 C/C: 107362-1

Banco Itaú

AG: 1652 C/C: 14227-2

Atenciosamente,

Juliana Caroline

07.569.029/0001-38

I.E.: 244.672.423.119

CHOLMED COMERCIAL HOSPITALAR LTDA.

Rua Umbú, 219 - Sala 24
Alphaville - CEP 13.098-325
CAMPINAS - SP

Nas compras com o Santander Pass nas nossas lojas físicas, você pode ganhar um nécessaire.

Promoção válida no estado de SP. De 26/12/2018 a 26/03/2019, para compra de produtos de higiene e beleza. Consulte o regulamento em www.onofre.com.br/santander. SEFEL nº 05.000722/2018.



(L)

O que você está procurando?

0

OLÁ,
Faça seu login
(/entrar)

(/carrinho)

SAÚDE (/SAUDE)

BELEZA (/BELEZA)

MÃE E BEBÊ (/MAE-E-BEBE)

HIGIENE E CUIDADOS (/HIGIENE-E-CUIDADOS)

GENÉRICOS (/GENERICOS)

DIABETES (/DIABETES)

OUTLET (HTTPS://WWW.ONOFRE.COM.BR/OUTLET)

Onofre
(<https://www.onofre.com.br/>)

> Saúde
(<https://www.onofre.com.br/saude>)

> Aparelhos e Diagnósticos
(<https://www.onofre.com.br/saude/aparelhos-e-diagnosticos>)

> Testes
(<https://www.onofre.com.br/saude/aparelhos-e-diagnosticos/testes>)

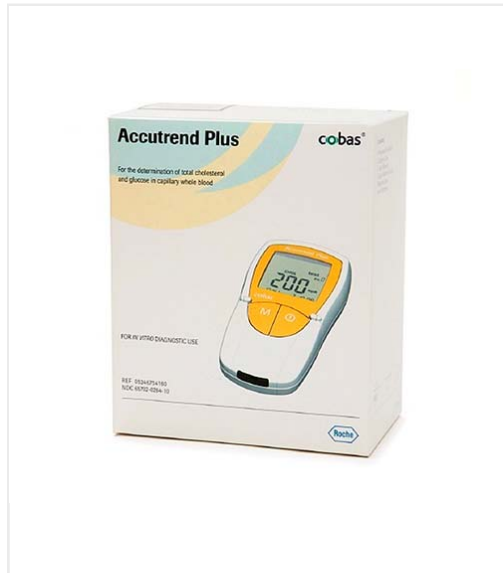

Monitor Accutrend Plus

ROCHE FORA DE ESTOQUE

CÓD: 633962

Monitor Accutrend Plus

R\$ 1.199,06 ou 3x de R\$ 399,69
sem juros

Descrição do produto

Características

Modo de Usar

Não disponível

Avaliações do Produto

Tem esse produto? Seja o primeiro a avaliá-lo!

ESCREVER UMA AVALIAÇÃO

Onofre (/) > Resultado da busca

Assine nossa newsletter

ENVIAR

Siga a Onofre

Digite seu e-mail e receba nossas novidades

Acompanhe nossas redes

Nas compras com o Santander Pass nas nossas lojas físicas, você pode ganhar um necessário.

Promoção válida no estado de SP. De 26/12/2018 a 26/03/2019, para compra de produtos de higiene e beleza. Consulte o regulamento em www.onofre.com.br/santander. SEFEL nº 05.000722/2018.



O que você está procurando?

CENTRAL DO CLIENTE

- Login (Entrar) SAÚDE (/SAUDE)
Cadastro (/cadastro)
Esqueci minha senha (Entrar#)

CONTATO

- Nossas Lojas (/nossas-lojas) BELEZA (/BELEZA)
Fale conosco (/fale-conosco)
Trabalhe conosco (https://www.vagas.com.br/onofre)
Imprensa (/Imprensa)
Onofre App (/onofreapp)
Fale com o Farmacêutico (/fale-com-farmaceutico)

SERVIÇOS

- Onofre Clinic (/onofre-clinic) MÃE E BEBÊ (/MAE-E-BEBE)
OUTLET (HTTPS://WWW.ONOFRE.COM.BR/OUTLET)
Programa de Benefícios em Medicamentos (/programa-de-laboratorios)
Alertas e Informes Anvisa (http://portal.anvisa.gov.br/servicos/mo/anvisa/mi/loja/mi/loja.asp)
Anvisa: Lista de Preço de Medicamento (http://portal.anvisa.gov.br/consulta-lista-de-preco-de-medicamento)
Conselho Federal de Farmácia (http://www.cff.org.br/)
Conselho Federal de Medicina (https://portal.cfm.org.br/)

AJUDA

- Perguntas Frequentes (FAQ) HIGIENE E CUIDADOS (/HIGIENE-E-CUIDADOS)
Trocas e devoluções (/troca-devolucao)
Formas de pagamento (/forma-pagamento)
Modalidade de Entrega (entrega-fastline)

SOBRE A ONOFRE

- Nossas políticas (/nossas-politicas) GENÉRICOS (/GENERICOS)
Quem somos (/quem-somos)
Blog da Onofre (http://blog.onofre.com.br/)
Código de Conduta (https://www.onofre.com.br/estaticos/imagens/institucional/onofre-codigo-de-conduta-brasileiro-web-outbro-2018.pdf)
Mapa do site (https://www.onofre.com.br/mapa-do-site)

COMPRE PELO TELEFONE (carrinho) OLÁ Faça seu login (continuar) DIABETES (DIABETES)

4007-2526 (tel:01140072526) 24 horas - de segunda à domingo

ATENDIMENTO

Chat Onofre (https://onofre.custhel)



(https://www.lojaconfiavel.com/onofre)



(http://www.ebit.com.br/973/selo)

São Paulo

Drogaria Onofre Ltda | Avenida Aruanã, 280-352 | Galpão 7 Loja 1 e 1º andar - Tamboré, Barueri (SP) | CEP: 06460-010 | Telefone 4007-2526 | CNPJ: 61.549.259/0055-73 | IE: 206.376.500.116 | AFE: 7.53921-5 | CMVS: 350570801-477-000363-1-5 | Autorização Especial de Funcionamento (AE) para farmácias, quando aplicável: N/A | Farmacêutico Responsável: Dra. Vanessa Chabelly Fernandes da Silva CRF-SP: 73.431. Horário de funcionamento: Segunda à Domingo 07:00 às 22:00

Drogaria Onofre Ltda | Avenida Henry Ford, 644 | Complemento 654 - Parque da Mooca - São Paulo/ SP | CEP: 03109-000 | Telefone 4007-2526 | CNPJ: 61.549.259/0070-02 | IE: 118.413.450.116 | Farmacêutico Substituto: Dra. Luiza Fernanda Costa Ventura CRF-SP: 87.691 | AFE: em obtenção sob nº de protocolo: 25352863943201814 | Autorização Especial de Funcionamento (AE) para farmácias, quando aplicável: N/A | Licença ou Alvará Sanitário expedido pelo órgão Estadual ou Municipal de Vigilância Sanitária: 355030801-477-010681-1-3 | Horário de funcionamento: Segunda à Domingo das 07:00 às 22:00

Minas Gerais

Drogaria Onofre Ltda | CNPJ 61.549.259/0032-87 | IE 001019875.00-30 | Avenida Prudente de Moraes, 551 - Complemento 553, 555 - Salas 201 e 202 - Cidade Jardim | Belo Horizonte (MG) | CEP 30380-000 | Telefone (031)4007-2526 | Farmacêutico Responsável: Dra. Maria Alice Rodrigues da Silva | CRF: 8980 | AFE: 7.22950.7 | CMVS: 2018049192 | Horário de funcionamento : Segunda a Sábado 07:00 às 23:00h / Domingo 07:00 às 22:00h

Rio de Janeiro

Drogaria Onofre Ltda | CNPJ 61.549.259/0065-45 | IE 87.387.470 | Rua Benedito Otoni, 00037, E P Rua Zeferino Oliveira - São Cristóvão | Rio de Janeiro (RJ) | CEP: 20940-180 | Horário de funcionamento: Segunda a Sábado 07:00 às 21:00 | AFE: não iniciado | Licença ou Alvará Sanitário expedido pelo órgão Estadual ou Municipal de Vigilância Sanitária, segundo legislação vigente: em obtenção sob nº de protocolo: 09/97/012747/2018 | Nome e número de inscrição no Conselho do Farmacêutico Responsável Técnico: Dra. Fabiana de Melo Anacleto CRF-RJ: 23.462 | Telefone: (21) 4007-2526 ramal: 7109

As informações contidas neste site não devem ser usadas para automedicação e não substituem, em hipótese alguma, as orientações dadas pelo profissional da área médica. Somente o médico está apto a diagnosticar qualquer problema de saúde e prescrever o tratamento adequado. Ao persistirem os sintomas, o médico deverá ser consultado. Os preços e promoções divulgados no site são válidos apenas para compras feitas pela Internet e podem variar conforme região de entrega. Em caso de divergência, o preço válido é o do carrinho de compras. Imagens meramente ilustrativas.

Atenção: O preço final da compra poderá sofrer alteração conforme a tributação específica de cada Estado.

© 2019 Onofre, Todos os direitos reservados...

//string.indexOf(substring) != -1



veja mais: [bioquímica](#)

Accutrend Plus - Roche

1 avaliação / [deixe a sua](#)

[Avise-me quando este produto mudar de preço](#)
[Avise-me quando este produto estiver disponível](#)

Calcule o Frete

de R\$1.704,00

Por R\$1.472,00

à vista no boleto

R\$1.339,52

ou 12x de R\$196,39
no cartão

[Avise-me quando este produto estiver disponível](#)

[Adicionar à Lista de Desejo:](#)

Televendas
41 3014-8889

[Chat Online](#)

Troca em até 30 dias

Detalhes do Produto

Accutrend Plus Roche Aparelho Monitor

O Accutrend® Plus é um pequeno aparelho que tem o objetivo de medir as desordens metabólicas dos pacientes e também os fatores de risco cardiovasculares em que ele está inserido. Com ele, você pode ter um diagnóstico exato e monitorar o desenvolvimento da sua glicose, colesterol e triglicéridos, ideal para pacientes que precisam de um acompanhamento periódico.

Muito fácil de utilizar, o Accutrend® Plus Roche é perfeito para profissionais da saúde, como médicos e enfermeiros, que fazem o acompanhamento de pacientes com problemas cardiovasculares e também para os próprios pacientes que estão preocupados com a saúde e decidem cuidar do seu nível de colesterol em casa. Com o pré-diagnóstico feito pelo Accutrend® Plus, você tem mais possibilidades de controlar os níveis de glicose, colesterol e triglicérides antes que se tornarem graves.

*não acompanha as tiras e nem lancetas

<https://www.youtube.com/watch?v=Yjvwawew-do>

Especificações Técnicas:

- Intervalo de temperaturas para a medição: Dependente dos parâmetros de teste:

Colesterol e triglicéridos 18-30 °C

Glicose 18-32 °C

Lactato 15-35° C

- Humidade relativa: 10-85%

- Intervalo de medição:

Colesterol: 150-300 mg/dL (3,88-7,76 mmol/L)

Triglicéridos: 70-600 mg/dL (0,80-6,86 mmol/L)

Lactato: 0,8-21,7 mmol/L (valor sanguíneo); 0,7-26 mmol/L (valor plasmático)

- Memória: 100 valores medidos, opcionalmente com data, hora e informação adicional por parâmetro de teste

- Interface: Interface de infravermelhos, LED/IRED Classe 1

- Funcionamento com bateria: 4 pilhas alcalinas com manganês AAA 1,5 V

- Número de medições: Mais de 1000 medições (com pilhas novas)

- Classe de proteção:

- Dimensões:154 x 81 x 30 mm

- Peso: Aproximadamente 140 g

- Tipo de amostra: Sangue capilar fresco (para informação detalhada, ver folheto informativo)

- Volume da amostra: Uma gota de sangue suspensa

- Interações: Ver folheto informativo das tiras teste

- Intervalo de temperaturas: -25 °C a + 70 °C

- Humidade relativa: 10 a 85% (sem condensação)

Offline

Produtos Relacionados

SEPARAMOS ESPECIALMENTE PARA VOCÊ



Fitas Colesterol Cx. C/ 25un - Roche

de R\$208,00

Por R\$178,00

à vista no boleto
R\$161,98

-14%
ou **3x** de **R\$59,33**
sem juros no cartão

Fitas Triglicéridos Cx. C/ 25un - Roche

de R\$208,00

Por R\$178,00

à vista no boleto
R\$161,98

-14%
ou **3x** de **R\$59,33**
sem juros no cartão

Fitas Lactato - Roche

de R\$390,00

Por R\$337,00

à vista no boleto
R\$306,67

-14%
ou **6x** de **R\$56,17**
sem juros no cartão

Avaliações de clientes

Faça sua avaliação

* Qual sua nota para este produto?

* Nome ou apelido

* Título

* Comentário

Últimas avaliações (1 avaliação)

FITA DE LACTATO

Avaliado por **Mateus Carmo** em **04/10/16**

Ótima entrega. Pessoal, quem tem o Accutrend Plus? Eu fiz uma compra da fita de Lactato com o código 328, entretanto eu perdi a fita código. Alguém teria essa fita? Não consigo em lugar nenhum.

Resposta Cardiomed

Nesse caso, precisa entrar em contato diretamente com a Roche.

Histórico de Navegação

Termos Pesquisados

lactímetro
lactímetro

Produtos vistos recentemente



Accutrend Plus - Roche

de R\$1.704,00

Por R\$1.472,00

à vista no boleto
R\$1.339,52

ou **12x** de **R\$196,39**
no cartão



Fotocélula HD CRONO

de R\$9.580,00

Por R\$7.990,00

à vista no boleto
R\$7.270,90

ou **12x** de **R\$1.066,02**
no cartão

